

SOMMAIRE DES ANNEXES CARTOGRAPHIQUES

CHAPITRE I. ÉTAT DES LIEUX

A. CARTES DE LA SITUATION ACTUELLE DES INTERCOMMUNALITÉS ET DES SCoT

1. EPCI à fiscalité propre actuels
2. SCoT en vigueur et en cours d'élaboration

B. CARTES DE LA SITUATION ACTUELLE DES SYNDICATS PAR COMPÉTENCES

1. Assainissement (collecte, transport et traitement)
2. Assainissement (gestion des eaux pluviales en lien avec les terres agricoles)
3. Gestion des cours d'eau
4. Eau potable (traitement, transport et distribution)
5. Transports (transports scolaires)
6. Transports (transports urbains)
7. Gestion d'un équipement public
8. Aménagement du territoire (gestion d'un PNR)
9. Aménagement du territoire (Gestion de locaux / zones d'activités)
10. Activités scolaires et périscolaires
11. Activités sanitaires et sociales
12. Activités culturelles, socio-culturelles et sportives
13. Électricité
14. Collecte des déchets
15. Traitement des déchets
16. Gaz
17. Accueil des gens du voyage

C. TABLEAU LISTANT LES SYNDICATS ACTUELS PAR COMPÉTENCES

CHAPITRE II. CARTE DES EPCI A FISCALITÉ PROPRE AU 1^{ER} JANVIER 2016

CHAPITRE III. REGROUPEMENTS DE SYNDICATS PROPOSÉS PAR LE SDCI

A. CARTES DES REGROUPEMENTS PROPOSÉS PAR COMPÉTENCES

Ces cartes montrent pour chaque compétence, l'ensemble des regroupements proposés sur le département.

1. Assainissement (collecte, transport et traitement)
2. Eau potable
3. Mobilité
4. Électricité

B. CARTES DES REGROUPEMENTS PROPOSÉS PAR SYNDICAT NOUVEAU

Ces cartes indiquent pour chaque nouveau syndicat, les syndicats pré-existants fusionnés et le périmètre global toutes compétences confondues. NB : Pour ces syndicats nouveaux, ne sont représentés que les compétences dont le périmètre est modifié par les regroupements.

REGROUPEMENT A

1. Syndicats concernés par le regroupement sur la compétence transports scolaires
2. Périmètre du nouveau syndicat proposé par le SDCI

REGROUPEMENT B

1. Syndicats concernés par le regroupement sur la compétence électricité
2. Périmètre du nouveau syndicat proposé par le SDCI

REGROUPEMENT C

1. Syndicats concernés par le regroupement sur la compétence eau potable
2. Syndicats concernés par le regroupement sur la compétence assainissement
3. Syndicats concernés par le regroupement sur la compétence cours d'eau
4. Périmètre du nouveau syndicat proposé par le SDCI

REGROUPEMENT D

1. Syndicats concernés par le regroupement sur la compétence eau potable
2. Périmètre du nouveau syndicat proposé par le SDCI

REGROUPEMENT E

1. Syndicats concernés par le regroupement sur la compétence assainissement
2. Syndicats concernés par le regroupement sur la compétence eau potable
3. Périmètre du nouveau syndicat proposé par le SDCI

I. A. 1. CARTE DES EPCI À FISCALITÉ PROPRE ACTUELS



I. A. 2. CARTE DES SCOT EN VIGUEUR ET EN COURS D'ÉLABORATION

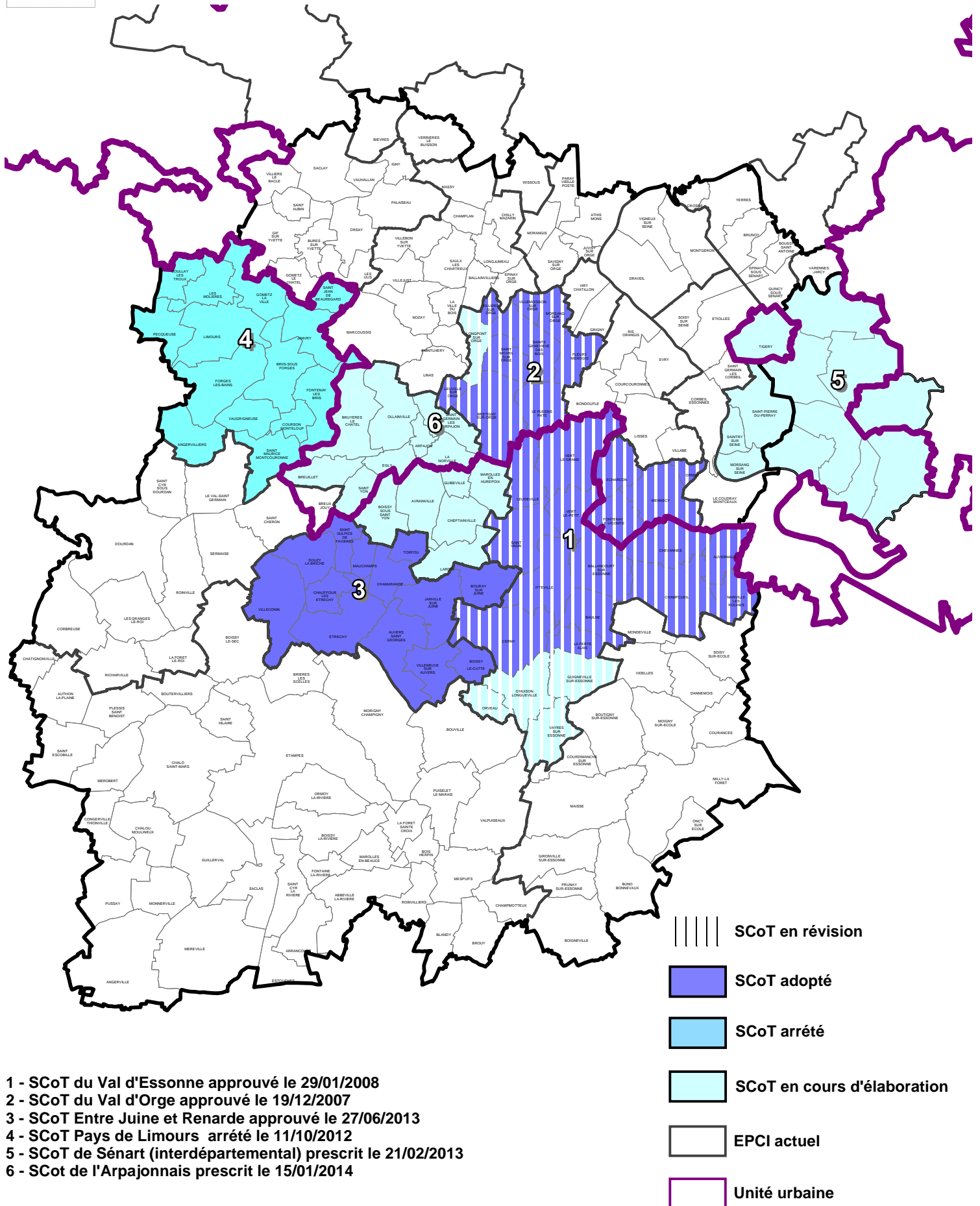

- 1 - SCoT du Val d'Essonne approuvé le 29/01/2008
- 2 - SCoT du Val d'Orge approuvé le 19/12/2007
- 3 - SCoT Entre Juine et Renarde approuvé le 27/06/2013
- 4 - SCoT Pays de Limours arrêté le 11/10/2012
- 5 - SCoT de Sénart (interdépartemental) prescrit le 21/02/2013
- 6 - SCoT de l'Arpajonnais prescrit le 15/01/2014

I. B. 1. ÉTAT DES LIEUX DES SYNDICATS PAR COMPÉTENCES ASSAINISSEMENT (COLLECTE, TRANSPORT ET TRAITEMENT)

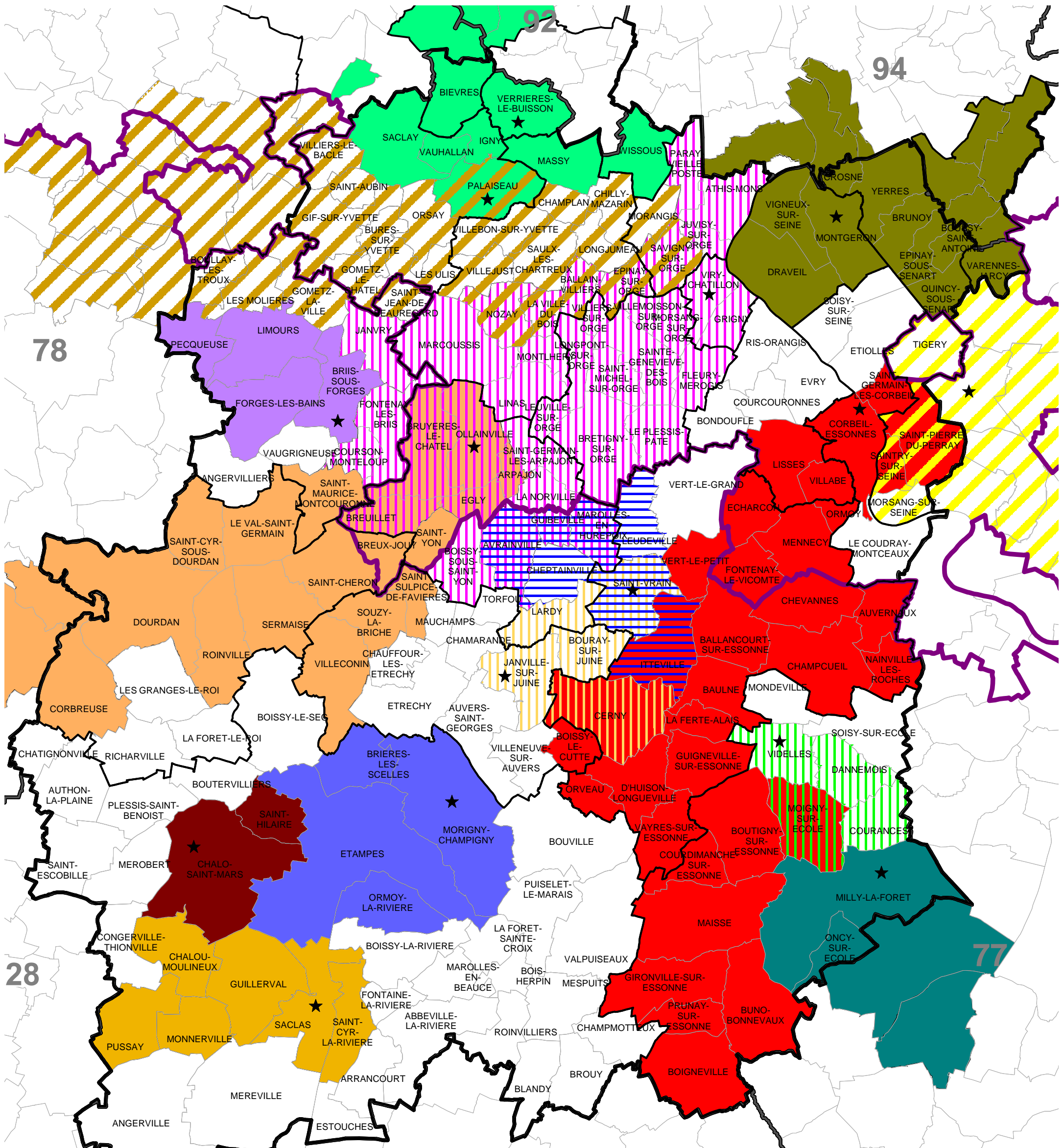

Syndicats pour la gestion de l'assainissement

- ★ Siège de syndicat
- Limite Unité Urbaine de Paris
- Périimètre EPCI FP
- Limite départementale
- SI Marolles-St Vrain
- SYMSEVAS
- SIVOA
- SIBSO
- SIA L-J-B
- SAEVE
- SIIVSE
- SIARCE
- SIEA Chalo St Hilaire
- SIARE Région d'Etampes
- SIAL
- SI4RPB
- SIHVY
- SIIVB
- SYAGE

I. B. 2. ÉTAT DES LIEUX DES SYNDICATS PAR COMPÉTENCES

ASSAINISSEMENT (GESTION DES EAUX PLUVIALES EN LIEN AVEC LES TERRES AGRICOLES)

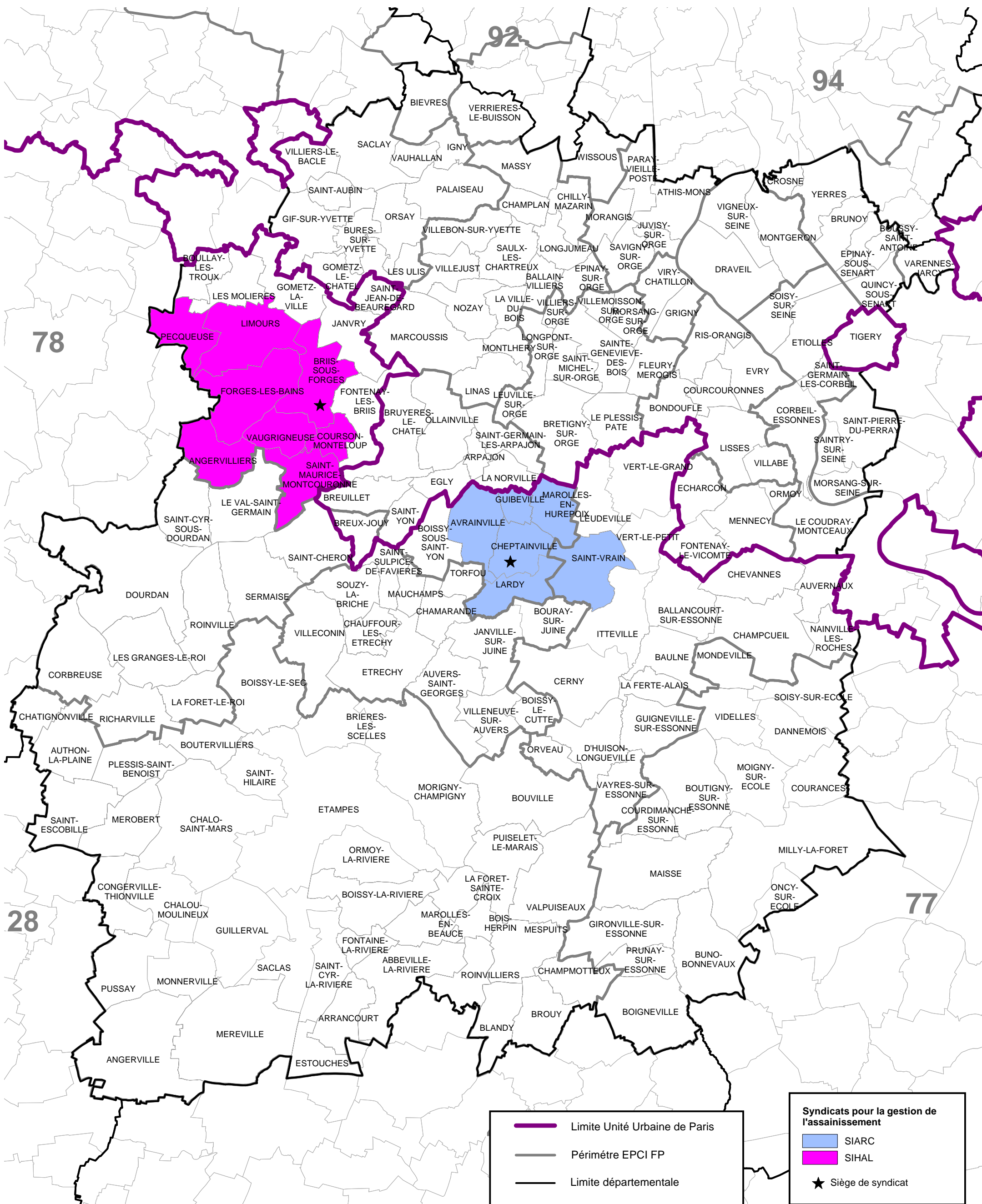

	Limite Unité Urbaine de Paris
	Périmètre EPCI FP
	Limite départementale
	SIARC
	SIHAL
	Siège de syndicat



I. B. 3. ÉTAT DES LIEUX DES SYNDICATS PAR COMPÉTENCES

GESTION DES COURS D'EAU

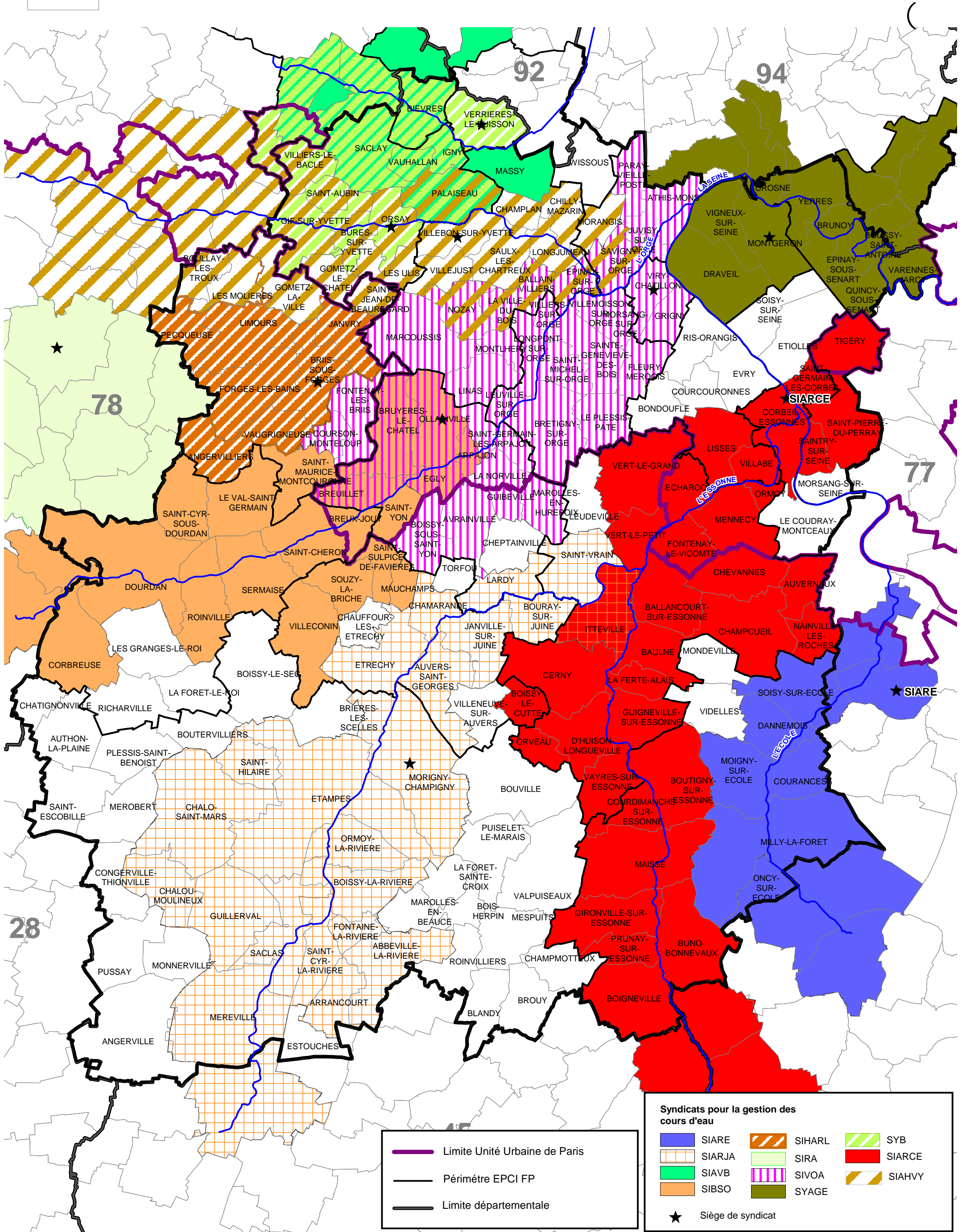

- Limite Unité Urbaine de Paris
- Périmètre EPCI FP
- Limite départementale

Syndicats pour la gestion des cours d'eau

	SIARE		SIHARL		SYB
	SIARJA		SIRA		SIARCE
	SIARB		SIVOA		SIHVY
	SIBSO		SYAGE		

★ Siège de syndicat

I. B. 4. ÉTAT DES LIEUX DES SYNDICATS PAR COMPÉTENCES EAU POTABLE (TRAITEMENT, TRANSPORT ET DISTRIBUTION)

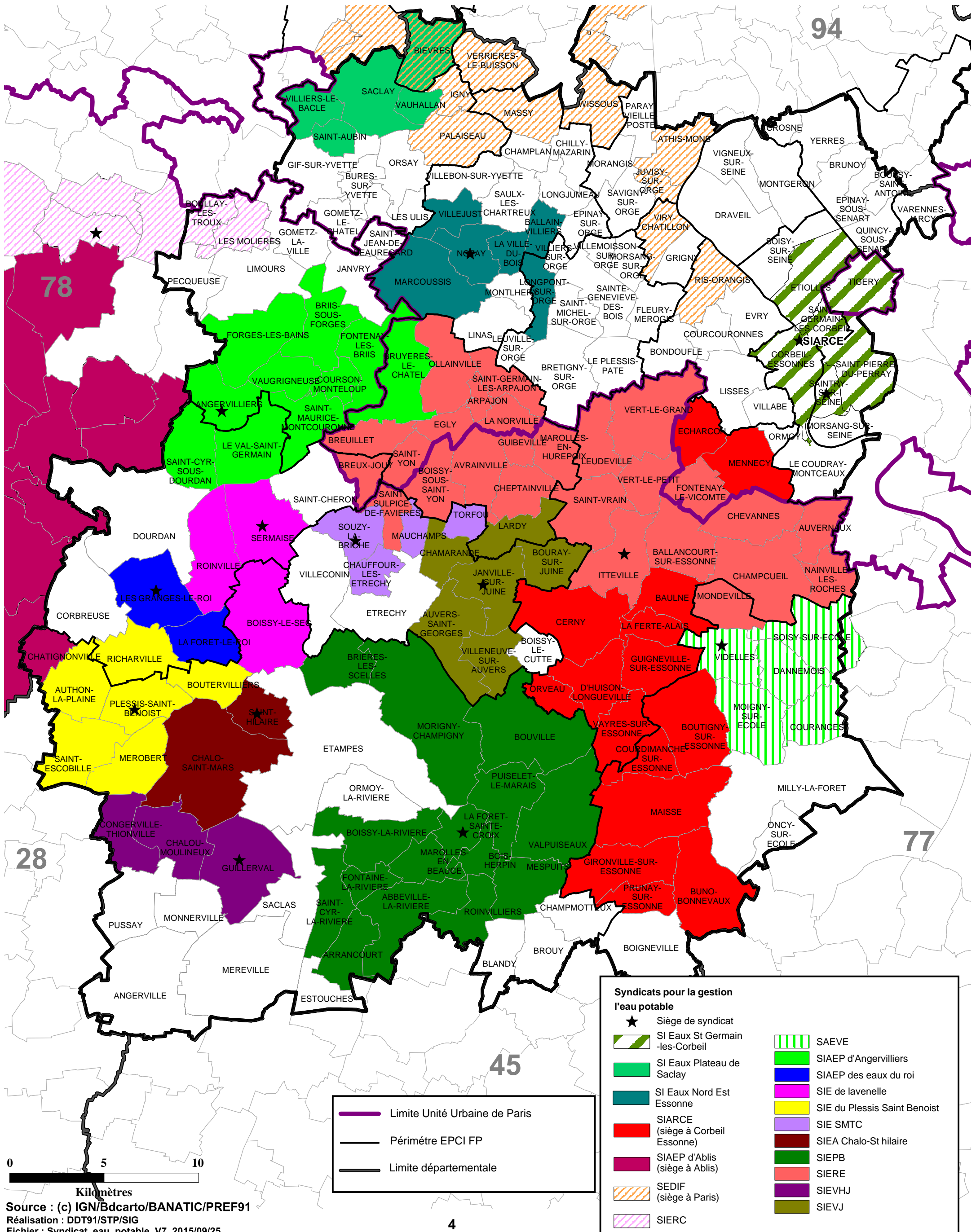

I. B. 5. ÉTAT DES LIEUX DES SYNDICATS PAR COMPÉTENCES

TRANSPORTS (TRANSPORTS SCOLAIRES)

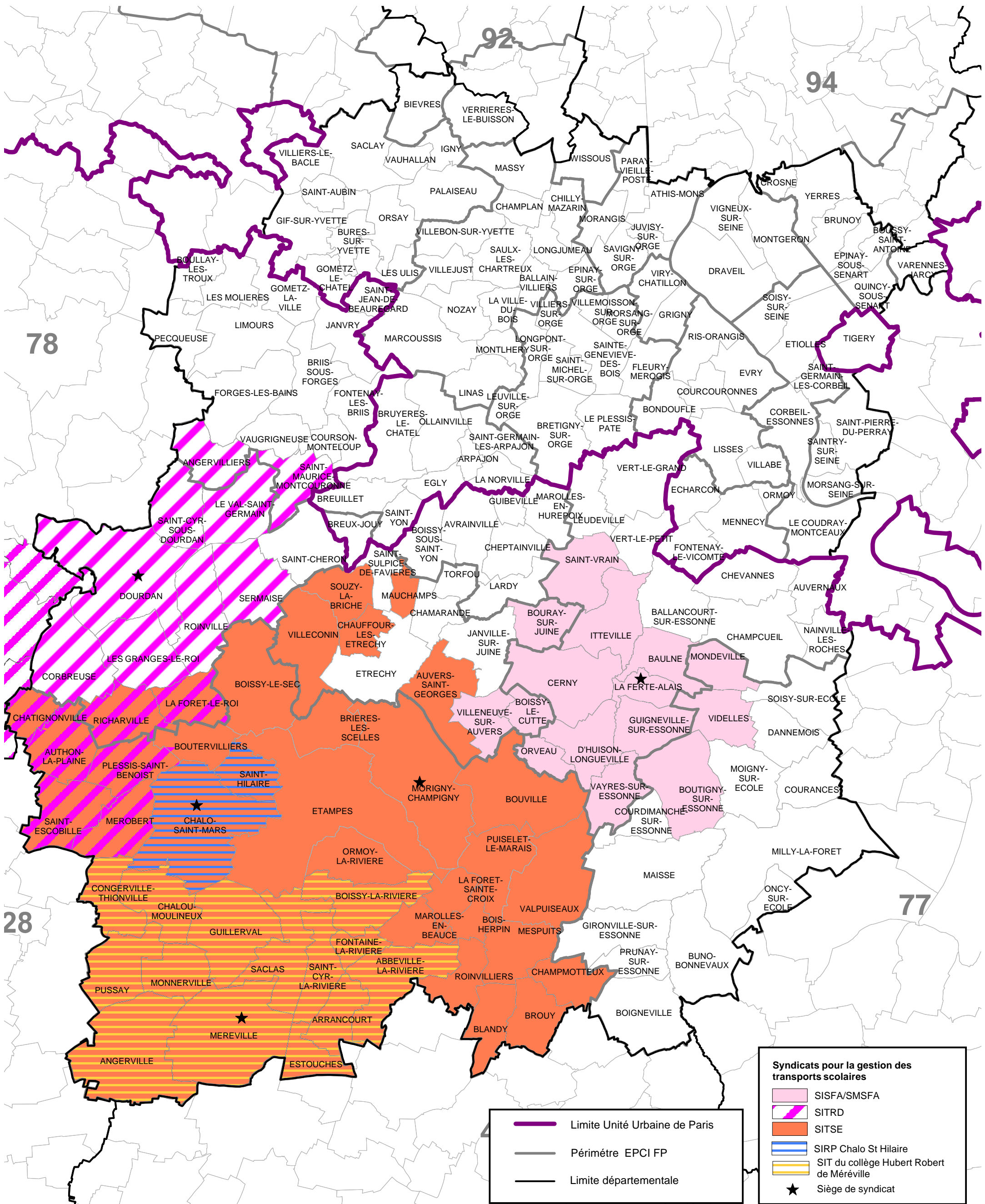

Syndicats pour la gestion des transports scolaires

- SISFA/SMSFA
- SITRD
- SITSE
- SIRP Chalo St Hilaire
- SIT du collège Hubert Robert de Méréville
- Siège de syndicat

- Limite Unité Urbaine de Paris
- Périmètre EPCI FP
- Limite départementale

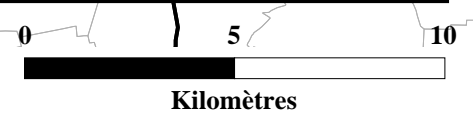

I. B. 6. ÉTAT DES LIEUX DES SYNDICATS PAR COMPÉTENCES

TRANSPORTS (TRANSPORTS URBAINS)

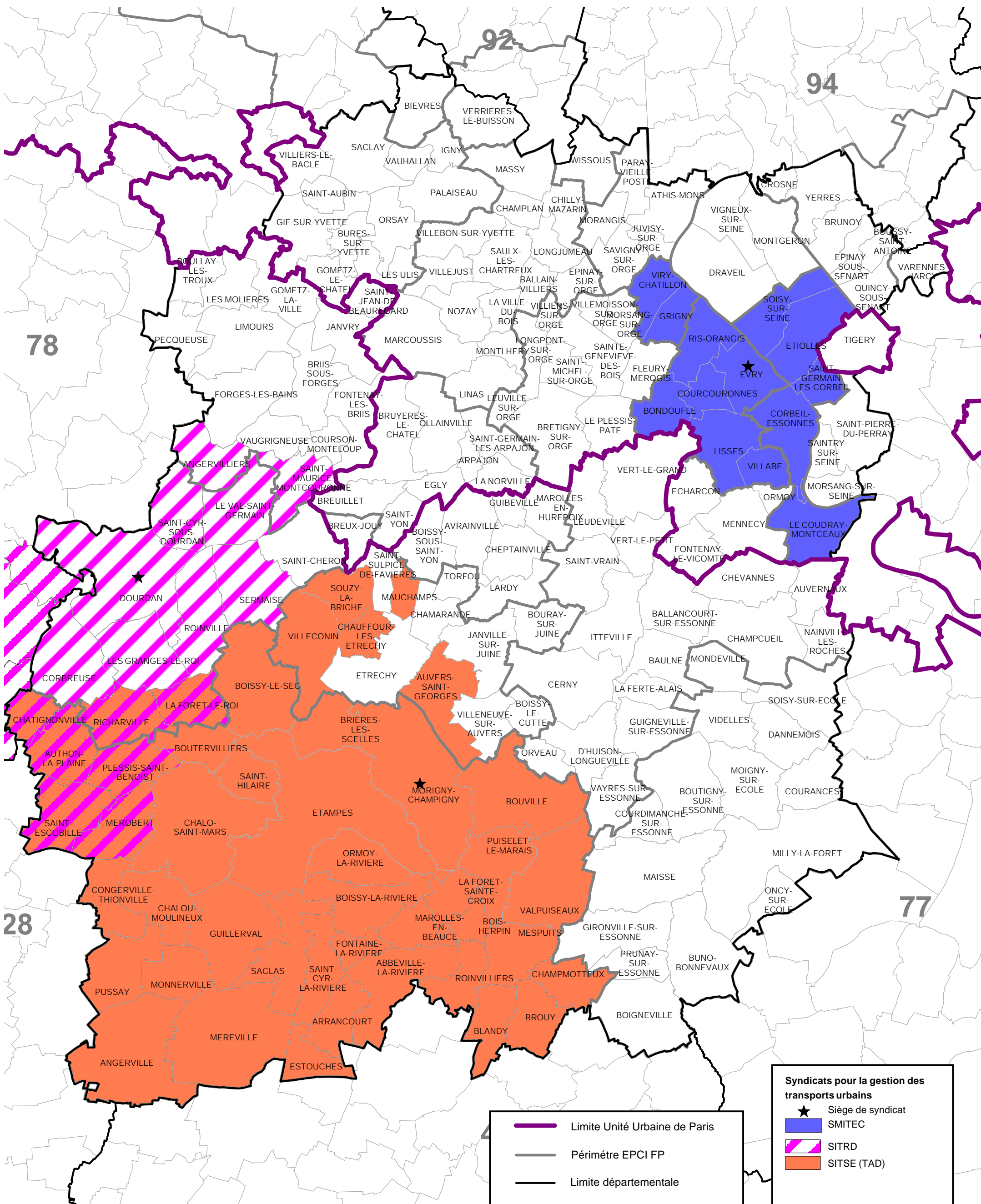

Syndicats pour la gestion des transports urbains

- ★ Siège de syndicat
- SMITEC
- SITRD
- SITSE (TAD)

- Limite Unité Urbaine de Paris
- Périmètre EPCI FP
- Limite départementale



I. B. 7. ÉTAT DES LIEUX DES SYNDICATS PAR COMPÉTENCES

GESTION D'UN ÉQUIPEMENT PUBLIC

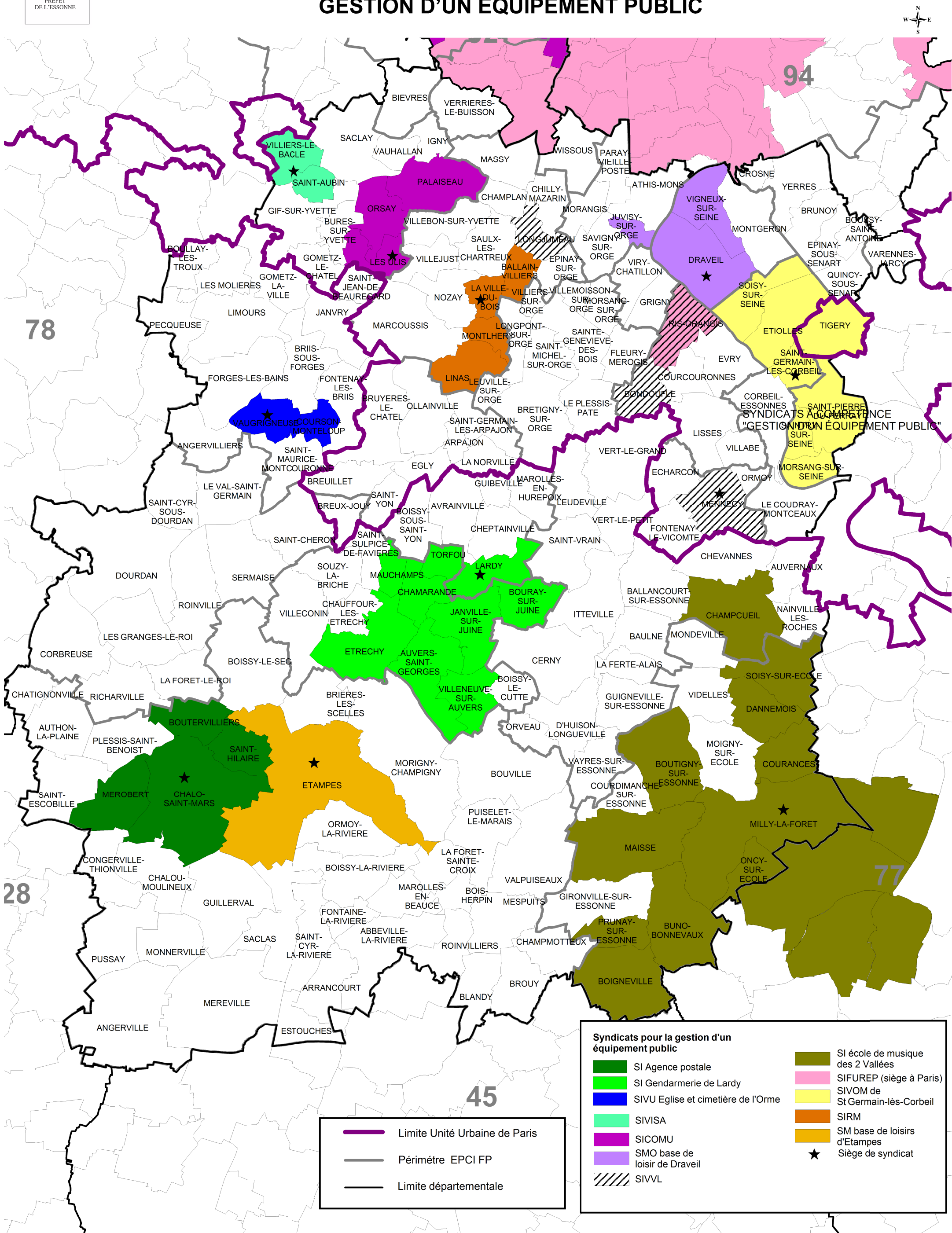

AMÉNAGEMENT DU TERRITOIRE (GESTION D'UN PNR)

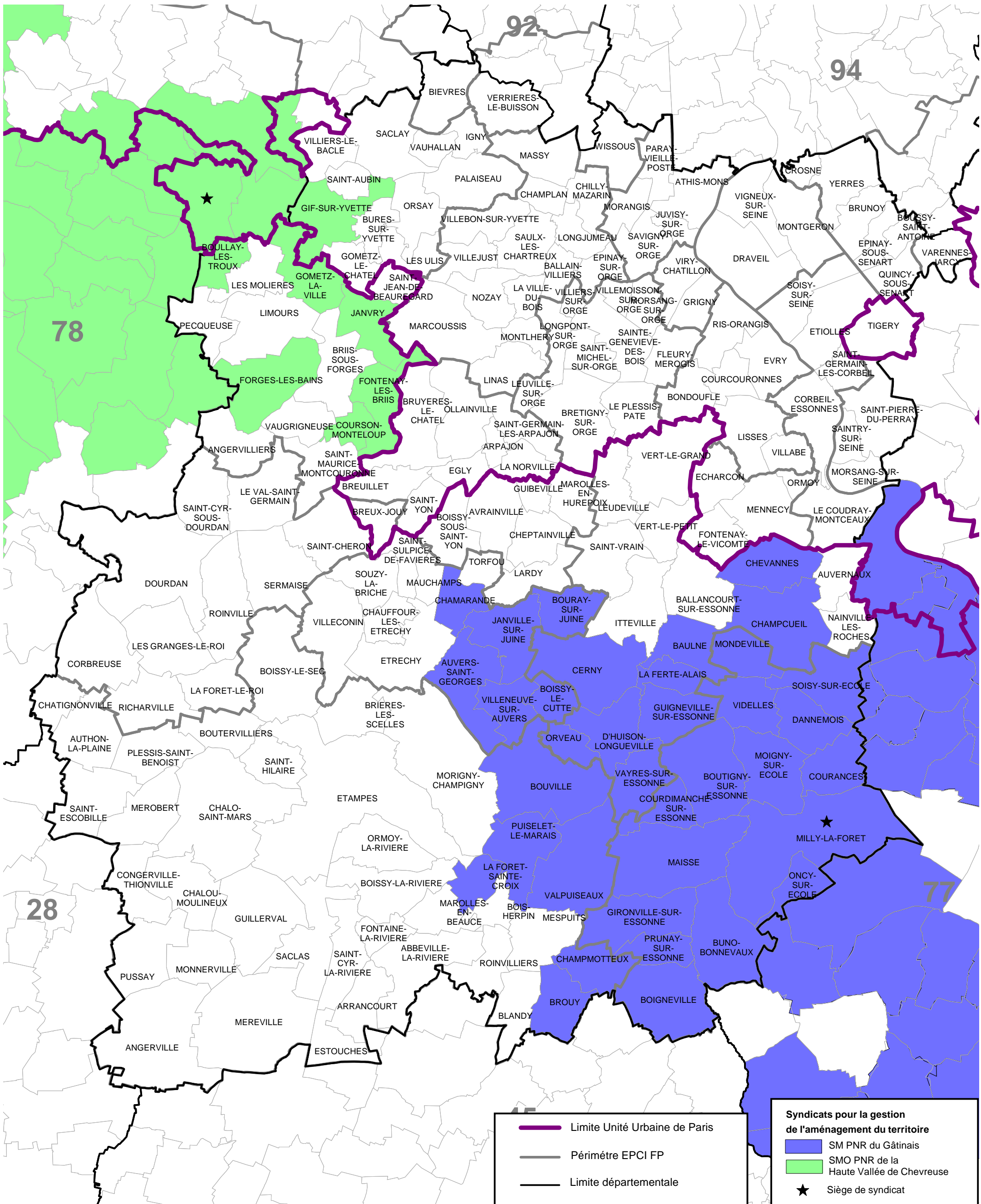

—●— Limite Unité Urbaine de Paris

— Périimètre EPCI FP

— Limite départementale

Syndicats pour la gestion de l'aménagement du territoire

- SM PNR du Gâtinais
- SMO PNR de la Haute Vallée de Chevreuse
- Siège de syndicat

I. B. 9. ÉTAT DES LIEUX DES SYNDICATS PAR COMPÉTENCES AMÉNAGEMENT DU TERRITOIRE GESTION DE LOCAUX / ZONES D'ACTIVITÉS

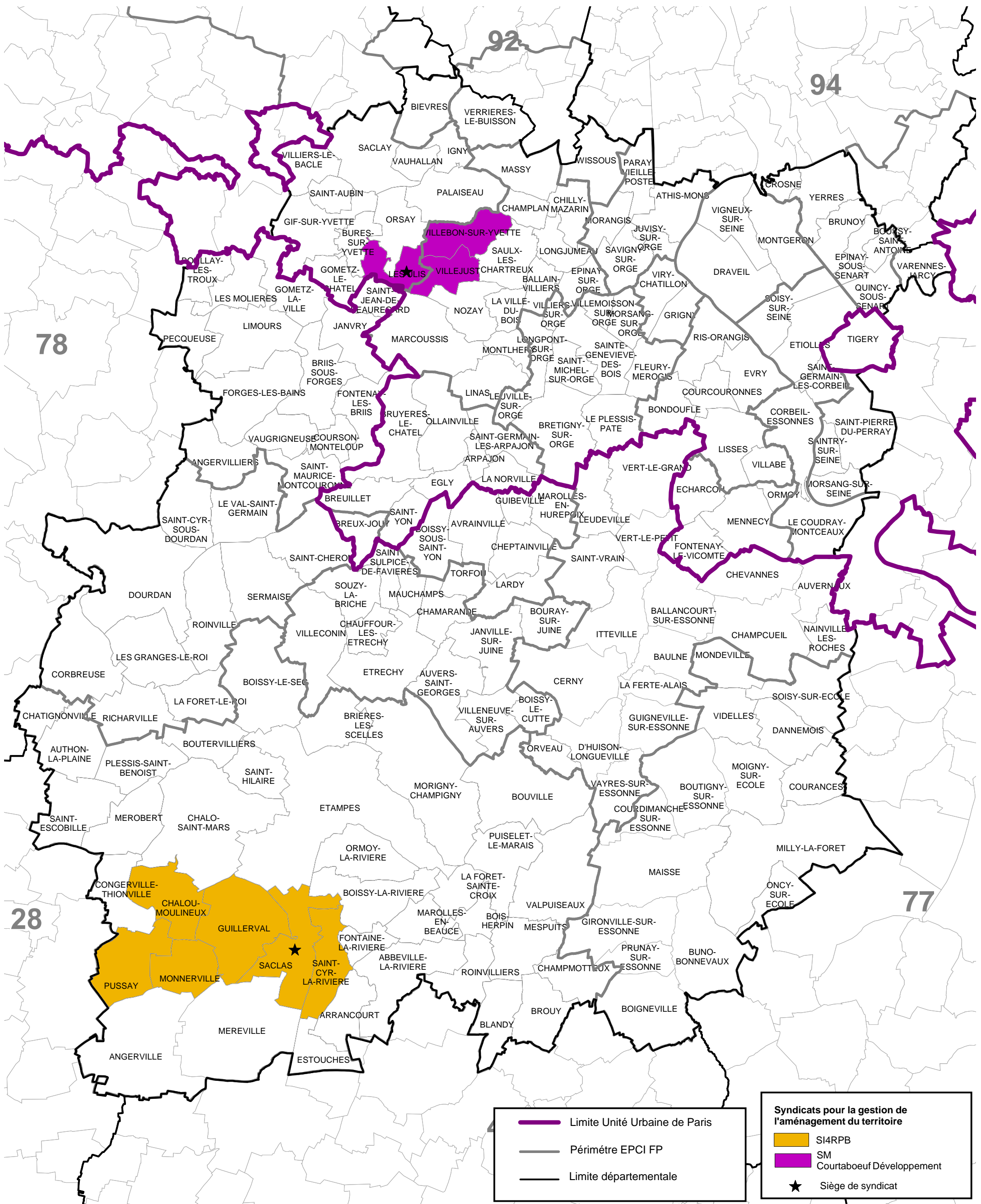

- Limite Unité Urbaine de Paris
- Périmètre EPCI FP
- Limite départementale

Syndicats pour la gestion de l'aménagement du territoire

- SI4RPB
- SM
- Courtaboeuf Développement
- ★ Siège de syndicat

ACTIVITÉS SCOLAIRES ET PÉRISCOLAIRES

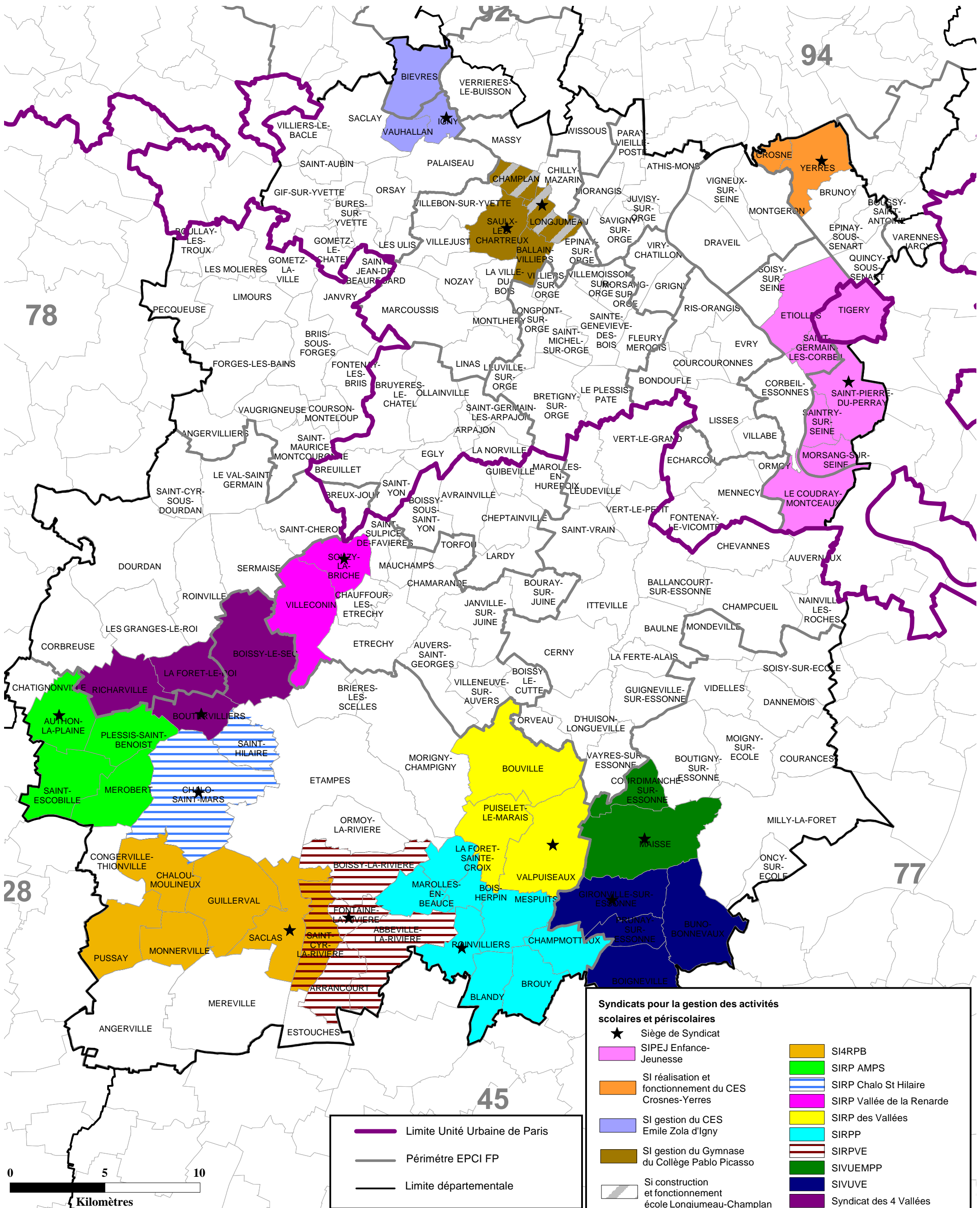

Syndicats pour la gestion des activités scolaires et périscolaires

★	Siège de Syndicat		
■ (Pink)	SIPEJ Enfance-Jeunesse	■ (Orange)	SI4RPB
■ (Light Blue)	SI réalisation et fonctionnement du CES Crosnes-Yerres	■ (Green)	SIRP AMPS
■ (Light Purple)	SI gestion du CES Emile Zola d'Igny	■ (Blue/White Stripes)	SIRP Chalo St Hilaire
■ (Brown)	SI gestion du Gymnase du Collège Pablo Picasso	■ (Magenta)	SIRP Vallée de la Renarde
■ (Grey/White Stripes)	SI construction et fonctionnement école Longjumeau-Champlan	■ (Yellow)	SIRP des Vallées
		■ (Cyan)	SIRPP
		■ (Red/White Stripes)	SIRPVE
		■ (Dark Green)	SIVUEMPP
		■ (Dark Blue)	SIVUVE
		■ (Purple)	Syndicat des 4 Vallées

— (Purple)	Limite Unité Urbaine de Paris
— (Grey)	Périmètre EPCI FP
— (Black)	Limite départementale

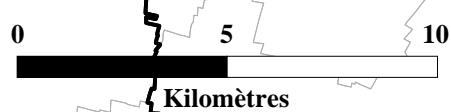

I. B. 11. ÉTAT DES LIEUX DES SYNDICATS PAR COMPÉTENCES

ACTIVITÉS SANITAIRES ET SOCIALES

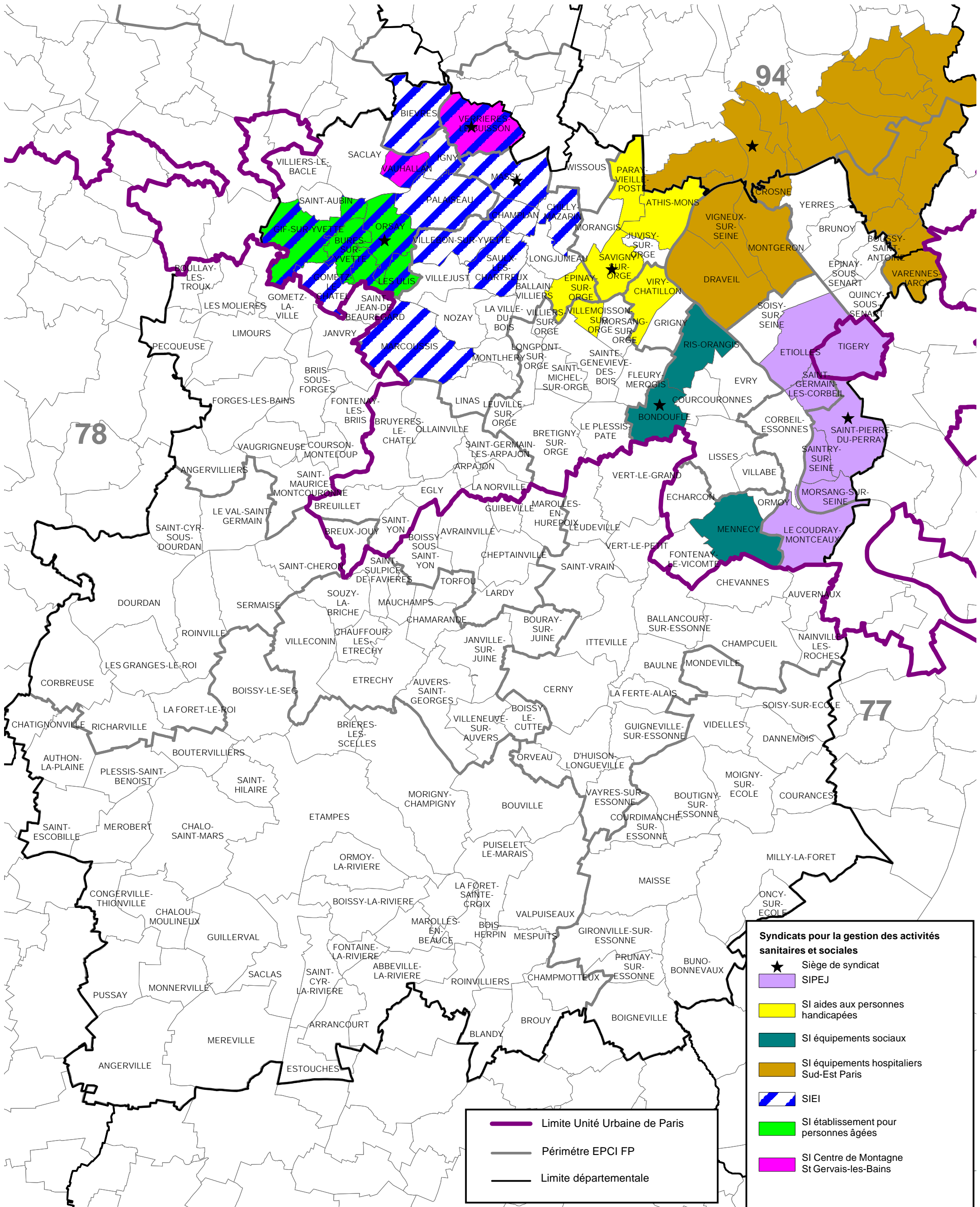

Syndicats pour la gestion des activités sanitaires et sociales

- ★ Siège de syndicat
- SIPEJ
- SI aides aux personnes handicapées
- SI équipements sociaux
- SI équipements hospitaliers Sud-Est Paris
- SIEI
- SI établissement pour personnes âgées
- SI Centre de Montagne St Gervais-les-Bains

- Limite Unité Urbaine de Paris
- Périmétre EPCI FP
- Limite départementale

I. B. 12. ÉTAT DES LIEUX DES SYNDICATS PAR COMPÉTENCES

ACTIVITÉS CULTURELLES, SOCIO-CULTURELLES ET SPORTIVES

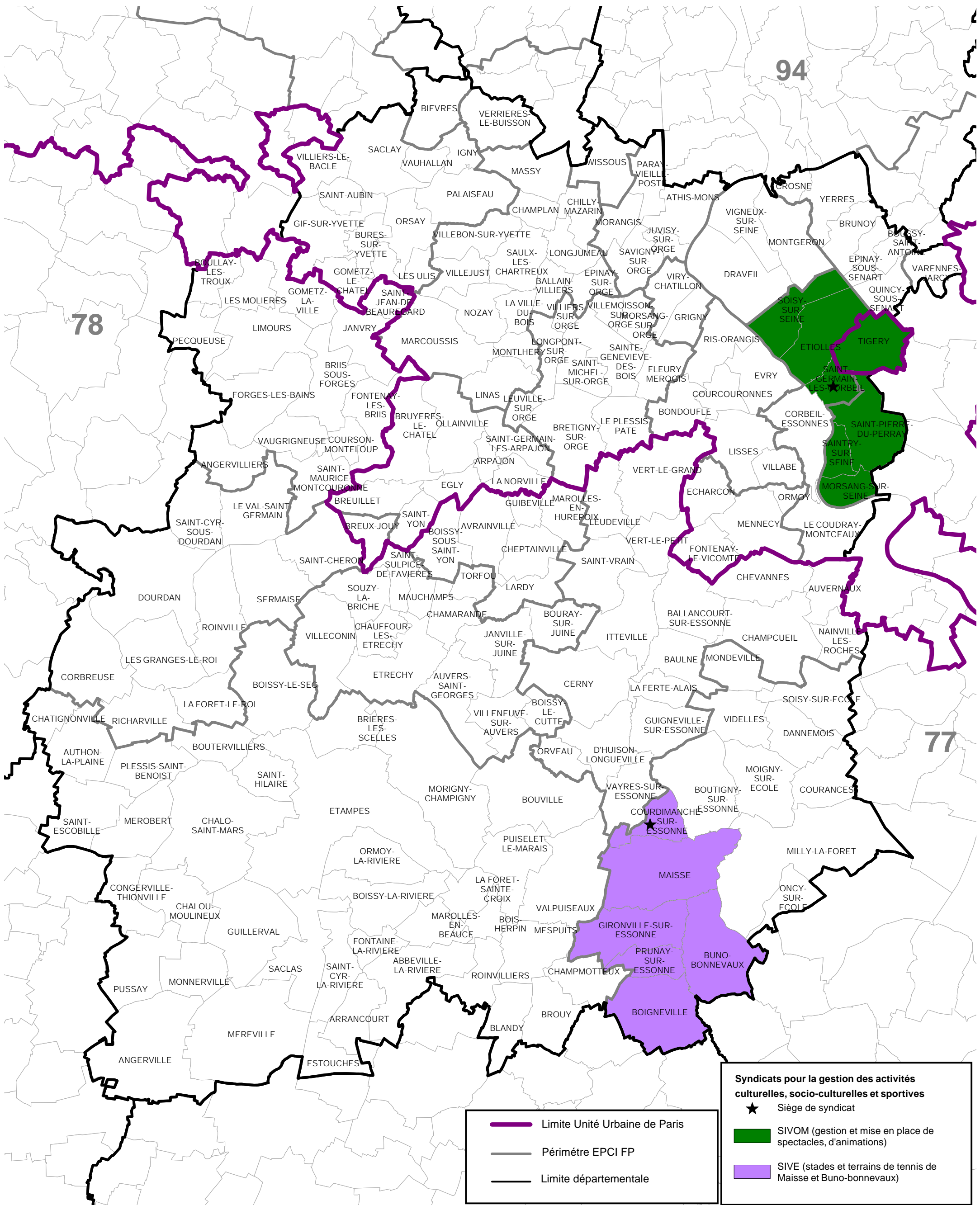

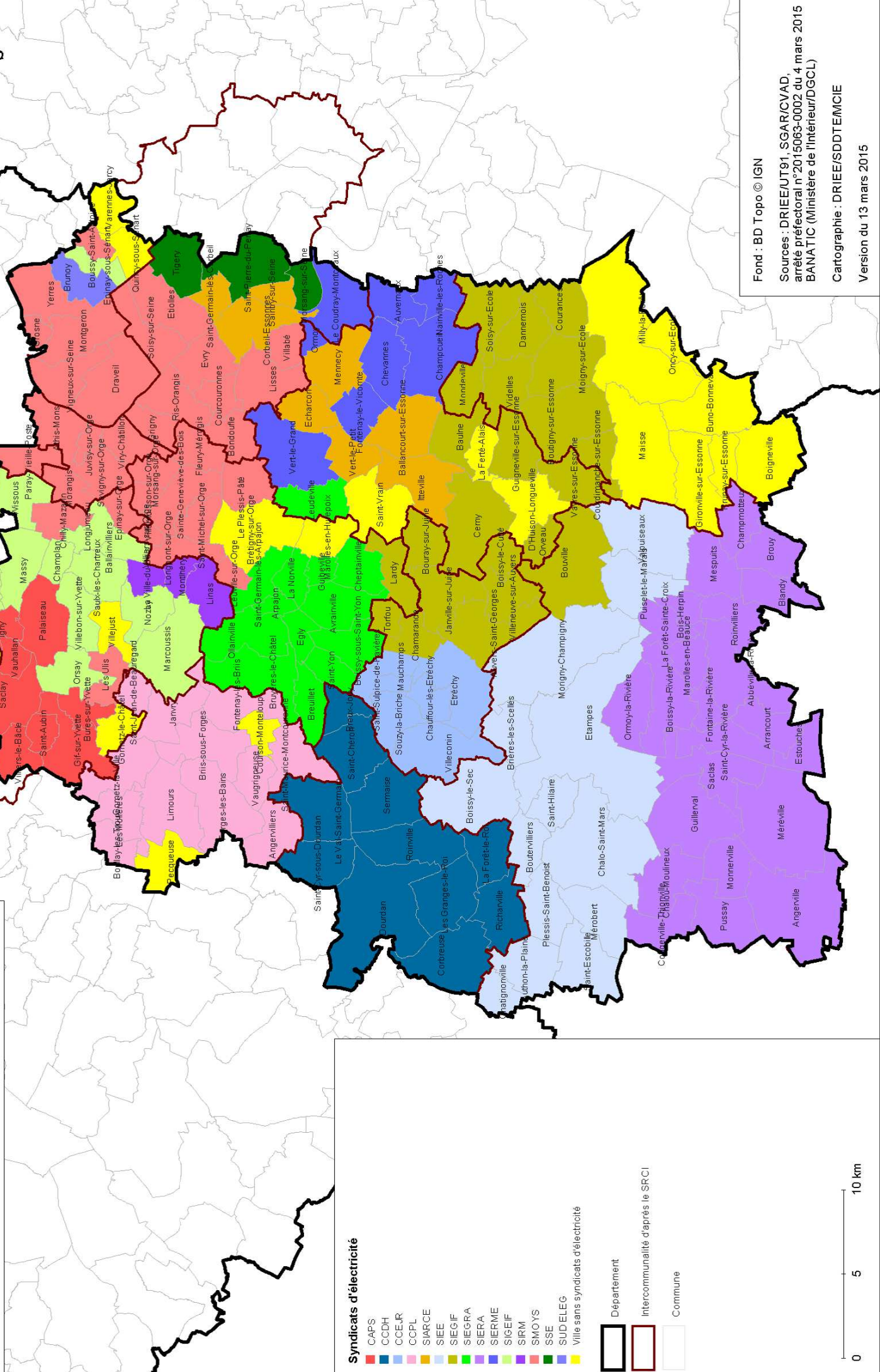

Syndicats d'électricité

- CAPS
- CCDH
- CCEJR
- CCPL
- SARCE
- SIEE
- SIEGIF
- SIEGRA
- SIERA
- SIERME
- SICEIF
- SIRM
- SMOYS
- SSE
- SUD ELEG
- Ville sans syndicats d'électricité

- ▭ Département
- ▭ Intercommunalité d'après le SRCI
- ▭ Commune

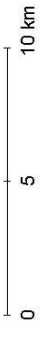

Fond : BD Topo © IGN
Sources : DRIEE/UT91, SGAR/CVAD,
arrêté préfectoral n°2015063-0002 du 4 mars 2015
BANATIC (Ministère de l'Intérieur/DGCL)
Cartographie : DRIEE/SDDE/MCIE
Version du 13 mars 2015

**I. B. 14. ETAT DES LIEUX DES SYNDICATS
PAR COMPETENCES
COLLECTE DES DECHETS**

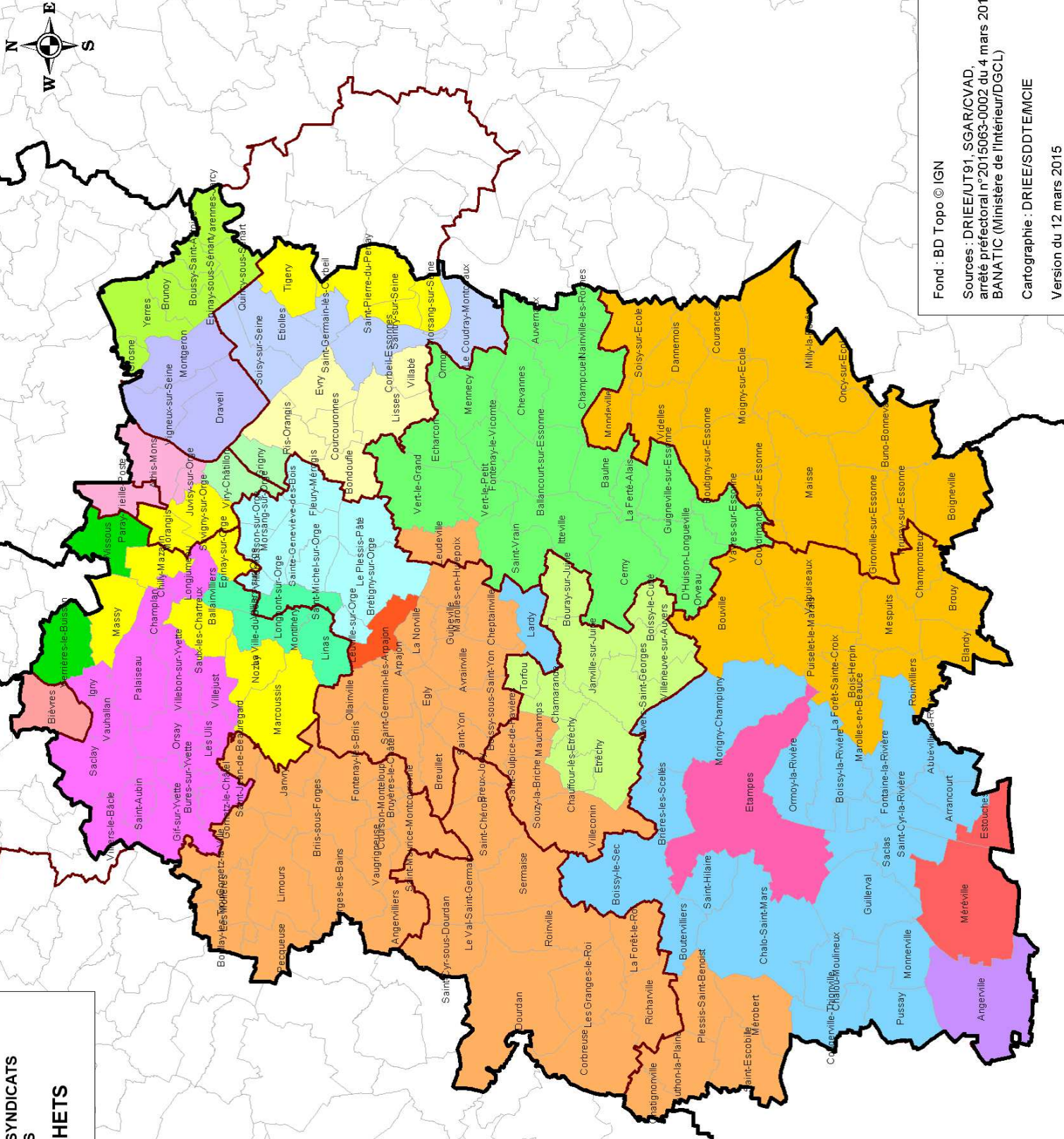

Syndicats de collecte des déchets

- CA de Versailles Grand Parc
- CA des Hauts de Bièvre
- CADÉS LACS DE L'ESSONNE
- CA DU VAL D'ORGE
- CA Evry Centre Essonne
- CA SEINE ESSONNE
- CA Sénart Val de Seine
- CC de l'Arpalonnais
- CC de l'Etampois Sud Essonne
- CC DES PORTES DE L'ESSONNE
- CC DU VAL D'ESSONNE
- CC entre Juine et Renarde
- SEDRÉ DE LA RÉGION D'ETAMPES
- SICTOM DE LA RÉGION D'AUNEAU
- SICTOM DU HUREPOIX
- SIOM DE LA VALLÉE DE CHEVREUSE
- SIRM DE MONTLHERY
- SIROM DE MILLY LA FORET
- SITOMAP DE PITHIVIERS
- SIWOM DE LA VALLÉE DE L'YVERRES ET DES SENARTS
- Ville sans syndicat de collecte des déchets

- Département
- Intercommunalité d'après le SRCI
- Commune

Fond : BD Topo © IGN

Sources : DRIEE/UT91, SGAR/CVAD,
arrêté préfectoral n°2015063-0002 du 4 mars 2015
BANATIC (Ministère de l'Intérieur/DGCL)

Cartographie : DRIEE/SDDE/MCIE

Version du 12 mars 2015

I. B. 15. ETAT DES LIEUX DES SYNDICATS
PAR COMPETENCES
TRAITEMENT DES DECHETS

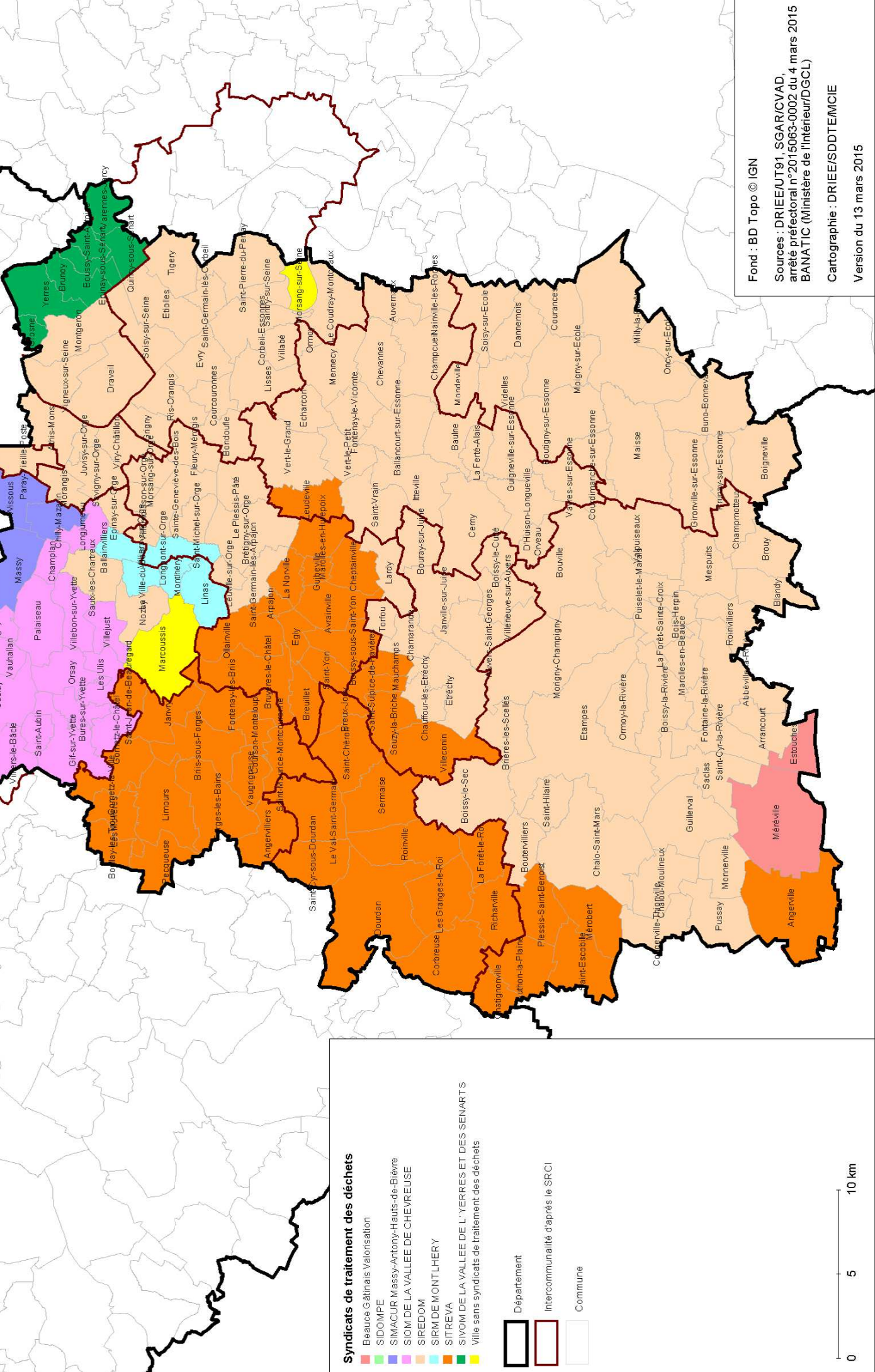

Syndicats de traitement des déchets

- Beauce Gâtinais Valonisation
- SIDOMPE
- SIMACUR Massy-Antony-Hauts-de-Bievre
- SIOM DE LA VALLEE DE CHEVREUSE
- SIREDOM
- SIRM DE MONTLHERY
- SITREVA
- SIVOM DE LA VALLEE DE L'YVERRES ET DES SENARTS
- Ville sans syndicats de traitement des déchets

- Département
- Intercommunalité d'après le SRCI
- Commune





Fond : BD Topo © IGN
Sources : DRIEE/UT91, SGAR/CVAD,
arrêté préfectoral n°2015063-0002 du 4 mars 2015
BANATIC (Ministère de l'Intérieur/DGCL)
Cartographie : DRIEE/SDDE/MCIE
Version du 13 mars 2015

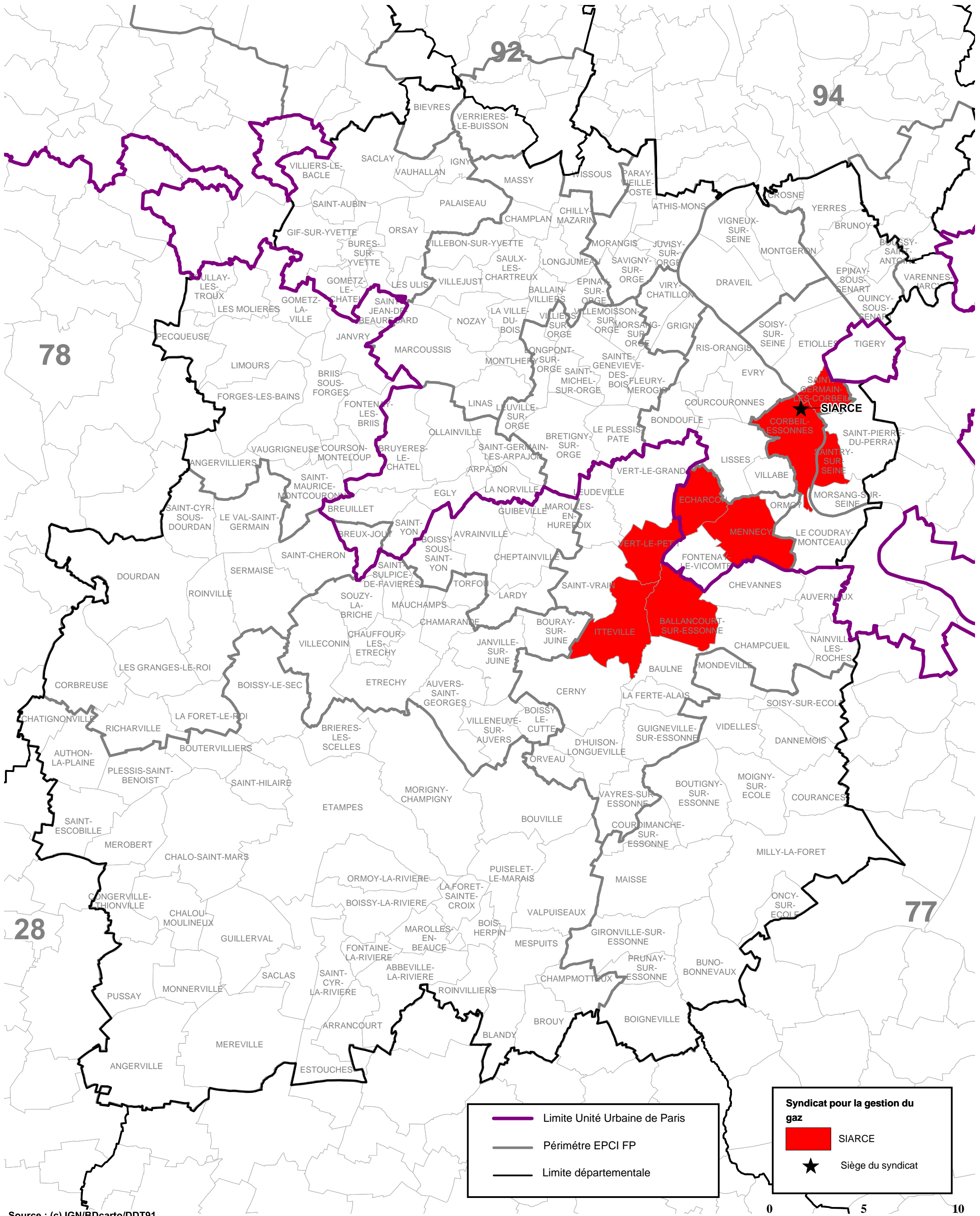

I. B.16. ÉTAT DES LIEUX DES SYNDICATS PAR COMPÉTENCES

GAZ



-  Limite Unité Urbaine de Paris
-  Périmètre EPCI FP
-  Limite départementale





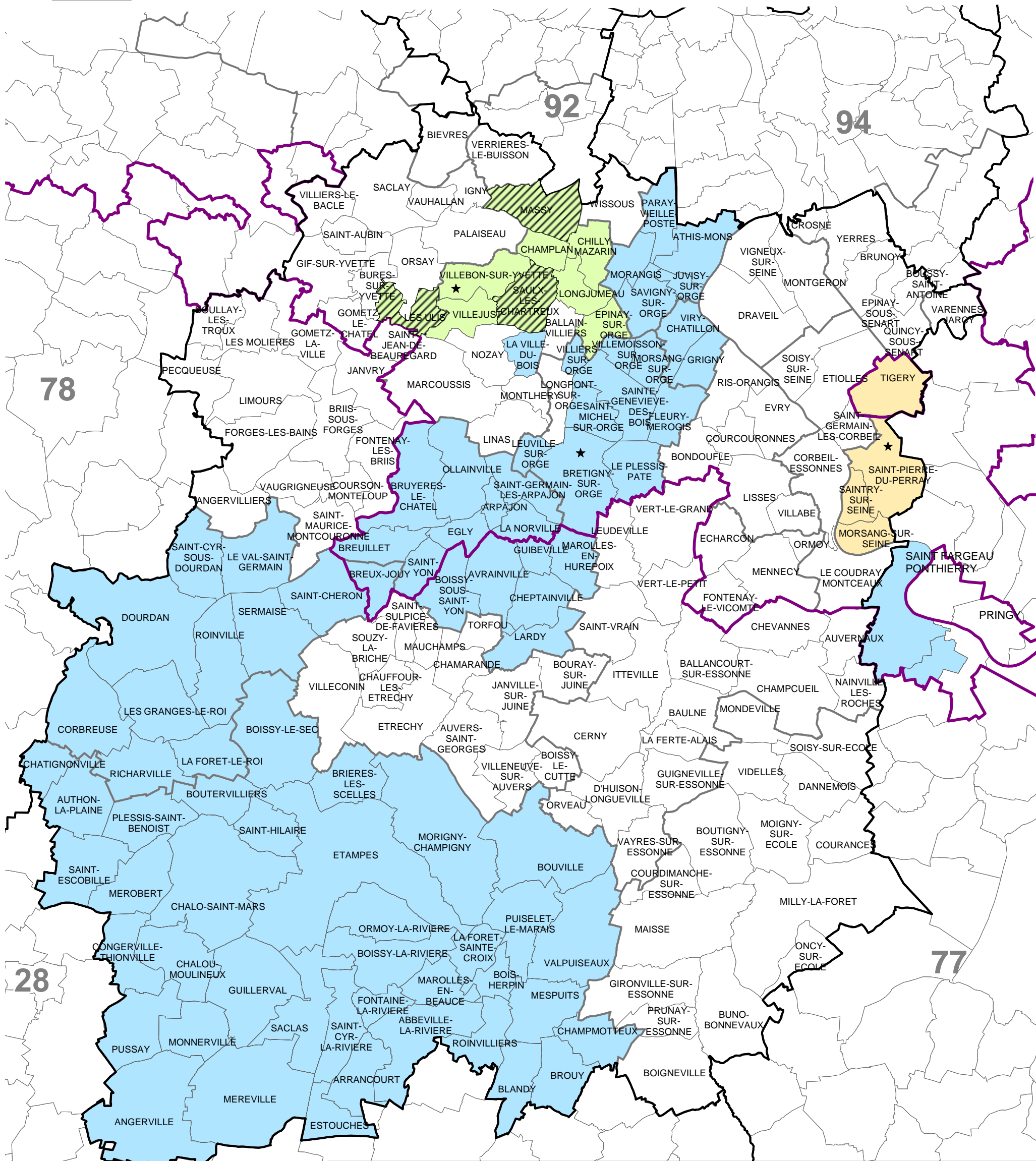

Syndicat pour la gestion du gaz

-  SIARCE
-  Siège du syndicat



I.B.17. ETAT DES LIEUX DES SYNDICATS PAR COMPETENCES ACCUEIL DES GENS DU VOYAGE



 Limite Unité Urbaine de Paris	Syndicats compétents en matière de création et de gestion:
 Périmètre EPCI	 Syndicat Intercommunal à Vocations Multiples (SIVOM)
 Limite départementale	 Syndicat Intercommunal d'Aménagement pour les Gens du Voyage (SIAGV)
 Siège de syndicat	Syndicat compétent en matière de gestion:
	 Syndicat mixte de Gestion de l'Habitat Voyageur (SYMGHAV)
	 Syndicat Intercommunal d'Aménagement pour les Gens du Voyage (SIAGV)

Chapitre 1- C. Tableau listant les syndicats par compétences

Compétences	Nom complet du syndicat intercommunal	Nom abrégé	Activités principales
Carte n° 1 assainissement (collecte, transport et traitement)	Syndicat Intercommunal d'Assainissement et de Restauration des Cours d'Eau	SIARCE	assainissement collectif et non collectif
	Syndicat mixte de Sénart Val-de-Seine	SYMSEVAS	construction et gestion des ouvrages pour l'assainissement des eaux usées et eaux pluviales
	Syndicat mixte pour l'assainissement et la gestion des eaux du bassin versant de l'Yerres	SYAGE	La collecte et le transport des eaux usées vers la station d'épuration de Valenton, le SPANC... (assainissement collectif et non collectif)
	Syndicat intercommunal pour l'aménagement hydraulique de l'Yvette	SIAPHY	collecte, transport et traitement des eaux usées, assainissement non collectif
	Syndicat intercommunal d'assainissement pour la Vallée de Bièvre	SIABV	gestion du réseau des eaux usées, conseil, assistance...
	Syndicat de la Vallée de l'Orge Aval	SIVOA	collecte, entretien, maintenance du réseau des eaux usées...
	Syndicats intercommunal des 4 rivières de la région des Portes de la Beauce	SI4RPB	gestion du service d'assainissement non collectif SPANC
	Syndicat intercommunal d'Assainissement de Lardy-Janville-Bouray	SIA L-J-B	étude, réalisation et exploitation d'un service d'assainissement des eaux usées
	Syndicat intercommunal d'assainissement des communes de Pecqueuse, Limours, Forges-les-Bains et Briis-sous-Forges	SIAL	étude, construction, réhabilitation réseau eaux usées, station d'épuration et le SPANC
	Syndicat intercommunal Eaux et Assainissement de Chalo-Saint-Mars et Saint Hilaire	SIEA Chalo-St hilaire	extension des réseaux collectifs existants, gestion de ces réseaux, mise en conformité, étude et adoption schéma directeur d'assainissement
	Syndicat d'Assainissement et des Eaux de la Vallée de l'École	SAEVE	collecte et transfert des eaux usées
	Syndicat intercommunal d'étude de l'assainissement de la Vallée Supérieure de l'École	SIAPSE	réalisation ouvrages d'assainissement et établissement plans de financements
	Syndicat intercommunal d'assainissement de Marolles/Saint-Vrain	SIA de Marolles/Saint-Vrain	organisation du service public de l'assainissement non collectif
Syndicat intercommunal pour l'assainissement de la région d'Étampes	SIARE	entretien réseau et fonctionnement station d'épuration	
Carte n° 2 assainissement (gestion des eaux pluviales en lien avec les terres agricoles)	Syndicat intercommunal pour l'assainissement des terres de la région de Cheptainville	SIARC	étude et réalisation des travaux d'assainissement des terres de la région de Cheptainville, gestion des eaux pluviales
	Syndicat intercommunal d'hydraulique et d'Assainissement de la Région de Limours	SIHARL	évacuation eaux de surface, drainage, assainissement terres agricoles
Carte n° 3 rivière	Syndicat mixte pour l'aménagement et l'entretien de la rivière de la Juine et de ses affluents	SIARJA	entretien, étude, aménagement de la Juine et contrat de bassin de la Juine
	Syndicat mixte du bassin supérieur de l'Orge	SIBSO	entretien aménagement, lutte contre les inondations, défense contre la pollution
	Syndicat intercommunal pour l'aménagement hydraulique de l'Yvette	SIAPHY	aménagement et entretien, lutte contre les inondations, défense contre la pollution
	Syndicat Intercommunal d'Assainissement et de Restauration des Cours d'Eau	SIARCE	réalisations d'études, travaux et actions nécessaires à l'aménagement, la valorisation, la gestion et l'entretien des cours d'eau non domaniaux, de leurs annexes hydrauliques et de leurs berges
	Syndicat intercommunal à vocation unique aménagement et entretien de la rivière Ecole	SIARE	contrôle de la qualité de la rivière Juine
	Syndicat intercommunal d'assainissement pour la Vallée de Bièvre	SIABV	gestion durable de la rivière, gestion des crues, amélioration de la qualité de l'eau et entretien de la rivière
	Syndicat mixte pour l'assainissement et la gestion des eaux du bassin versant de l'Yerres	SYAGE	aménagement du bassin, entretien des berges, lutte contre les pollutions, défense contre les inondations
	Syndicat de la Vallée de l'Orge Aval	SIVOA	gestion durable de la rivière de l'Orge
	Syndicat mixte de l'Yvette et de la Bièvre	SYB	Restauration et entretien nécessaires des rigoles et étangs du Plateau de Saclay, de leurs abords et des ouvrages résultant des travaux.
	Syndicat intercommunal d'hydraulique et d'Assainissement de la Région de Limours	SIHARL	maîtrise risque inondation au travers de: l'entretien et l'aménagement de la rivière Prédécelle et de ses affluents, des aménagements d'ouvrages hydrauliques

Chapitre 1- C. Tableau listant les syndicats par compétences

Compétences	Nom complet du syndicat intercommunal	Nom abrégé	Activités principales
Carte n° 4 eau potable (traitement, transport et distribution)	Syndicat intercommunal des eaux du Plateau de Beauce	SIEPB	qualité de l'eau, étude réalisation du stockage et de la distribution
	Syndicat intercommunal des eaux de St Germain-les-Corbeil	SI Eaux St Germain-les-Corbeil	production, transfert, distribution
	Syndicat intercommunal des eaux du Plateau de Saclay	SIEPS	en charge de la distribution de l'eau
	Syndicat intercommunal des eaux des communes du Nord Est Essonne	SI Eaux Nord Est Essonne	traitement, adduction et distribution de l'eau potable
	Syndicat des eaux d'Île-de-France	SEDIF	production, transfert, distribution
	Syndicat intercommunal des eaux de la région de Cernay-la-Ville	SIERC	gestion du réseau d'eau potable
	Syndicat intercommunal d'adduction de l'eau potable d'Ablis	SIAEP d'Ablis	production, stockage, distribution
	Syndicat intercommunal pour l'adduction de l'eau potable de la région d'Angervilliers	SIAEP d'Angervilliers	production et exploitation du réseau
	Syndicat intercommunal des eaux entre Rémarde et École	SIERE	étude, réalisation, financement et exploitation du réseau
	Syndicat intercommunal des eaux de la région de Plessis-Saint-Benoist	SIE du Plessis Saint Benoist	distribution de l'eau et renforcement des installations
	Syndicat intercommunal des eaux de la Vallée de la Juine	SIEVJ	étude, réalisation et exploitation d'un service d'eau potable
	Syndicat Intercommunal d'Assainissement et de Restauration des Cours d'Eau	SIARCE	alimentation eau potable
	Syndicat intercommunal des eaux de Lavenelle	SIE de lavenelle	alimentation en eau potable des communes du syndicat
	Syndicat intercommunal Eaux et Assainissement de Chalo-Saint-Mars et Saint Hilaire	SIEA Chalo-St hilaire	installation et exploitation d'un service de distribution d'eau, changement des compteurs, création et gestion station d'épuration
	Syndicat intercommunal des eaux de Souzy-la-Briche, Mauchamps, Torfou et Chauffour	SIE SMTC	établissement et exploitation service public distribution de l'eau
	Syndicat intercommunal des eaux des Vallées de la Haute Juine	SIEVHJ	étude et réalisation de travaux pour amélioration qualité de l'eau, conditions de stockage et exploitation et distribution
Syndicat intercommunal d'alimentation en eau potable des Granges-le-Roi et la Forêt-le-Roi dit "les Eaux du Roi"	SIAEP des eaux du roi	réalisation des travaux et exploitation du service de production et de distribution	
Syndicat d'Assainissement et des Eaux de la Vallée de l'École	SAEVE	études, construction, gestion des ouvrages de transport et le stockage de l'eau ainsi que la distribution	
Carte n° 5 transports scolaires	Syndicat intercommunal de Transport du Sud Essonne	SITSE	organisation transports intra-muros, transports spéciaux, organisation et gestion des TAD, coordinateur STIF/transporteurs lignes régulières et PLD
	Syndicat intercommunal de Transports de la Région de Dourdan	SITRD	coordinateur STIF et transporteurs lignes régulières, organisations transports spécifiques et intra-muros, PLD
	Syndicat intercommunal des transports des élèves du collège Hubert Robert de Méréville	SIT du collège Hubert Robert de Méréville	transports des élèves du collège
	Syndicat mixte scolaire de la région de la Ferté-Alais	SMS Ferté-Alais / SISFA	transports des élèves
	Syndicat intercommunal scolaire de Chalo-St-Mars et Saint-Hilaire	SIRP Chalo St Hilaire	prise en charge transports scolaires entres Chalô-Saint-Mars et Saint Hilaire
Carte n° 6 transports urbains	Syndicat Mixte des transports en commun d'Essonne Centre	SMITEC	Organisation de la politique de déplacements dans le contexte institutionnel de la région IdF + compétence STIF
	Syndicat intercommunal de Transport du Sud Essonne	SITSE	organisation transports intra-muros, transports spéciaux, organisation et gestion des TAD, coordinateur STIF/transporteurs lignes régulières et PLD
	Syndicat intercommunal de Transports de la Région de Dourdan	SITRD	coordinateur STIF et transporteurs lignes régulières, organisations transports spécifiques et intra-muros, PLD

Chapitre 1- C. Tableau listant les syndicats par compétences

Compétences	Nom complet du syndicat intercommunal	Nom abrégé	Activités principales
Carte n° 7 gestion d'un équipement public	Syndicat intercommunal pour la construction et la gestion d'une gendarmerie	SICGG	construction et gestion d'une gendarmerie (logements, bureaux, parkings)
	Syndicat intercommunal de Musique des deux vallées	SI musique 2 vallées	gestion d'une école de musique, promotion culture musicale
	Syndica intercommunal de l'Agence Postale	SIAP	organisation et gestion de l'agence postale de Boutervilliers, Mérobert, Chalo-Saint-Mars et Saint Hilaire
	Syndicat intercommunal funéraire de la Région Parisienne	SIFUREP	services funéraires : services extérieurs de pompes funèbres, crématoriums et cimetières
	Syndicat intercommunal de l'Orme à Moineaux des Ulis	SICOMU	création et gestion du cimetière
	Syndicat intercommunal à vocation multiple de Villiers-le-Bâcle et Saint-Aubin	SIVISA	réalisation et gestion d'une salle omnisports à Villiers-le- Bâcle, réfection et gestion du clocher de Saint Aubin
	Syndicat intercommunal de la région de Monthléry	SIRM	gestion de l'entretien d'une piscine
	Syndicat mixte ouvert d'études d'aménagement et de gestion de la base de plein air et de loisirs de Draveil	SMO base de loisirs Draveil	aménagement et gestion de la base de plein air et de loisirs de Draveil
	Syndicat intercommunal à vocation multiple du canton de St Germain-les-Corbeil	SIVOM	gestion d'équipements publics, travaux d'équipements publics à caractère intercommunal (complexe sportif intercommunal de la Tuilerie)
	Syndicat intercommunal pour la construction et la gestion du village vacances de Lamoura	SIVVL	construction et gestion du village vacances de Lamoura
	Syndicat mixte d'études, d'aménagement et de gestion de la base de loisirs d'Etampes	SM base loisirs Etampes	études d'aménagement et de gestion de la base de plein air et de loisirs d'Étampes
Syndicat intercommunal à vocation unique de l'Orme	SIVU de l'Orme	gestion église et cimetière (extension + restauration)	
Carte n° 8 Aménagement du territoire (gestion du PNR du Gâtinais)	Syndicat mixte ouvert du Parc Naturel Régional de la Haute Vallée de Chevreuse	SMO PNR HV Chevreuse	gestion du parc, animation, actions de protection, aménagement du territoire
	Syndicat mixte de gestion du Parc Naturel Régional du Gâtinais	SM PNR du Gâtinais	assure la cohérence et la coordination des actions de protection, de mise en valeur, de gestion, d'animation et de développement au sein du Parc
Carte n° 9 aménagement du territoire (Gestion de locaux / zones d'activités)	SM Courtaboeuf Développement	Syndicat mixte fermé Courtaboeuf Développement	requalification, aménagement et développement économique du parc d'activités de Courtaboeuf
	Syndicats intercommunal des 4 rivières de la région des Portes de la Beauce	SI4RPB	réhabilitation des locaux ancienne usine thermique, extension zone artisanale de la Géode à Guillerval, encadrement et suivi d'une zone d'activité intercommunale Mondésir

Chapitre 1- C. Tableau listant les syndicats par compétences

Compétences	Nom complet du syndicat intercommunal	Nom abrégé	Activités principales
Carte n° 10 activités scolaires et périscolaires	Syndicat intercommunal de regroupement pédagogique de la Vallée de l'Eclimont	SIRPVE	prise en charge frais de fonctionnement classes, cantine et investissements équipements scolaires
	Syndicats intercommunal des 4 rivières de la région des Portes de la Beauce	SI4RPB	organisation et gestion des activités "Enfance et Jeunesse" et création d'équipements (un restaurant scolaire)
	Syndicat intercommunal de regourpement pédagogique AMPS (Athon-la-Plaine, Mérobert, Plessis-Saint-Benoist et Saint-Escobille)	SIRP AMPS	prise en charge des frais de fonctionnement des classes: fournitures, mobiliers, agents, chauffage
	Syndicat intercommunal de regroupement pédagogique du Plateau	SIRPP	gestion du complexe scolaire, des classes primaires et maternelles, organisation des sorties éducatives, gestion des dépenses
	Syndicat intercommunal à vocation unique du Val d'Essonne	SIVUVE	gestion fonctionnement et investissements services péri-scolaires
	Syndicat intercommunal des "4 vallées"	SI des 4 vallées	création et gestion des équipements scolaires et post et péri-scolaires
	Syndicat intercommunal de regroupement pédagogique des Vallées	SIRP des Vallées	gestion des écoles maternelles et primaires, construction et gestion du restaurant scolaire
	Syndicat intercommunal scolaire de Chalo-St-Mars et Saint-Hilaire	SIRP Chalo St Hilaire	aménagement des locaux scolaires, gestion du mobilier scolaire, de la cantine scolaire, financement activités pédagogiques
	Syndicat intercommunal pour la gestion du CES Emile Zola d'Igny	SI CES Emile Zola	Gestion du collège Emile ZOLA, Favoriser par tous moyens appropriés, l'accueil, l'adaptation et la réussite des enfants
	Syndicat intercommunal pour la gestion du Gymnase du collège Pablo-Picasso à Saulx-les-Chartreux	SI Gymnase Pablo Picasso	gestion du gymnase
	Syndicat intercommunal pour la réalisation et le fonctionnement du CES Crosnes-Yerres	SI CES Crosne-Yerres	Création et fonctionnement du C.E.S.
	Syndicat intercommunal pour la construction et le fonctionnement d'une école intercommunale Champlan-Longjumeau	SI ecoles Longjumeau-Champlan	École primaire et école maternelle à CHAMPLAN
	Syndicat intercommunal pour l'Enfance et la Jeunesse	SIPEJ	gestion du multi-accueil "les p'tits grillons", gardes des enfants de maternelle
	Syndicat intercommunal à vocation unique de l'Ecole maternelle Pomme de Pin	SIVUEMPP	gestion des frais de fonctionnement et d'entretien des classes et de la cantine de l'école maternelle Pomme de Pin
Syndicat intercommunal scolaire entre Villeconin et Souzy-la-Briche	SIRP de la Vallée de la Renarde	gestion de l'école, prise en compte charges regroupement pédagogique	
Carte n° 11 activités sanitaires et sociales	Syndicat intercommunal pour l'étude et l'aide aux personnes handicapées du Val d'Orge	SI aides aux Handicapées	étude et aides aux personnes handicapées
	Syndicat intercommunal de Ris-Orangis, Mennecy et Bondoufle	SI équipements sociaux	Étude, réalisation, gestion d'équipements sociaux
	Syndicat intercommunal pour l'Enfance Inadaptée	SIEI	Étude des problèmes de l'enfance inadaptée et réalisation d'établissements d'accueil
	Syndicat intercommunal pour l'équipement hospitalier Sud-Est Paris	SI équipement hospitalier Sud-Est Paris	Équipement hospitalier
	Syndicat intercommunal établissements personnes âgées pour la création et la gestion d'établissements pour personnes âgées	SIPA	création et gestion d'établissements pour personnes âgées
	Syndicat intercommunal pour l'Enfance et la Jeunesse	SIPEJ	Développement d'actions conjointes entre les communes adhérentes dans le domaine de l'Enfance et de la Jeunesse
	SI pour la création et le fonctionnement d'un centre de montagne	SI centre de montagne St Gervais-les-Bains	Centre de ST-GERVAIS-LES-BAINS(Haute-Savoie), pour classes de neige, classes de montagne, colonie de vacances et toutes autres activités.
Carte n° 12 activités socio-culturelles, culturelles et sportives	Syndicat intercommunal à vocation multiple du canton de St Germain-les-Corbeil	SIVOM St Germain-lès-Corbeil	gestion d'animations, mise en place de spectacles
	Syndicat intercommunal de la Vallée de l'Essonne	SIVE	gestion et propriété du stade tramerolles et des terrains de tennis de Maisse et Buno-Bonneveaux

Chapitre 1- C. Tableau listant les syndicats par compétences

Compétences	Nom complet du syndicat intercommunal	Nom abrégé	Activités principales
Carte n°13 Électricité	Syndicat intercommunal de d'Energie de la Région d'Angerville	SIERA	distribution d'électricité, en assure le bon fonctionnement
	Syndicat Intercommunal d'Assainissement et de Restauration des Cours d'Eau	SIARCE	distribution d'électricité, en assure le bon fonctionnement
	Syndicat intercommunal d'électricité du Gâtinais d'Île-de-France	SIEGIF	gestion du domaine public par l'éclairage
	Syndicat intercommunal d'Energie de l'Etampois	SIEE	distribution d'électricité, en assure le bon fonctionnement
Carte n°14 Déchets ménagers et assimilés (collecte)	Syndicat mixte pour la collecte et le traitement des ordures ménagères des cantons d'Arpajon, Dourdan, Limours et Saint-Chéron	SICTOM d'Auneau	collecte des ordures ménagères
	Syndicat mixte pour la collecte et le traitement des ordures ménagères du Hurepoix	SICTOM du Hurepoix	collecte des ordures ménagères
	Syndicat intercommunal pour l'élimination des déchets ménagers du Pithiverais	SITOMAP	collecte des ordures ménagères
	Syndicat de ramassage des ordures ménagères de Milly-la-Forêt	SIROM de Milly-la-Forêt	collecte des ordures ménagères
	Syndicat intercommunal de la Région d'Etampes pour la collecte et l'élimination des déchets ménagers	SEDRE	collecte des ordures ménagères
Carte n°15 Déchets ménagers et assimilés (traitement)	Syndicat intercommunal pour le recyclage et l'énergie par les déchets et ordures ménagères	SIREDOM	collecte, traitement et valorisation
	Syndicat intercommunal pour le traitement et la valorisation des déchets	SITREVA	traitement, valorisation et transfert des déchets et l'exploitation des déchetteries
	Syndicat de traitement de Beauce Gâtinais Valorisation	BEAUCE Gâtinais Valorisation	recyclage et valorisation des déchets
Carte n° 16 Gaz	Syndicat Intercommunal d'Assainissement et de Restauration des Cours d'Eau	SIARCE	distribution de gaz
Carte n°17 Gens du voyage	Syndicat Intercommunal à Vocations Multiples	SIVOM	Syndicats compétents en matière de création et de gestion des aires d'accueil des gens du voyage
	Syndicat Intercommunal d'Aménagement pour les Gens du Voyage	SIAGV	Syndicats compétents en matière de création et de gestion des aires d'accueil des gens du voyage
	Syndicat mixte de Gestion de l'Habitat Voyageur	SYMGHAV	Syndicats compétents en matière de gestion des aires d'accueil des gens du voyage

II. CARTE DES EPCI À FISCALITÉ PROPRE AU 1ER JANVIER 2016

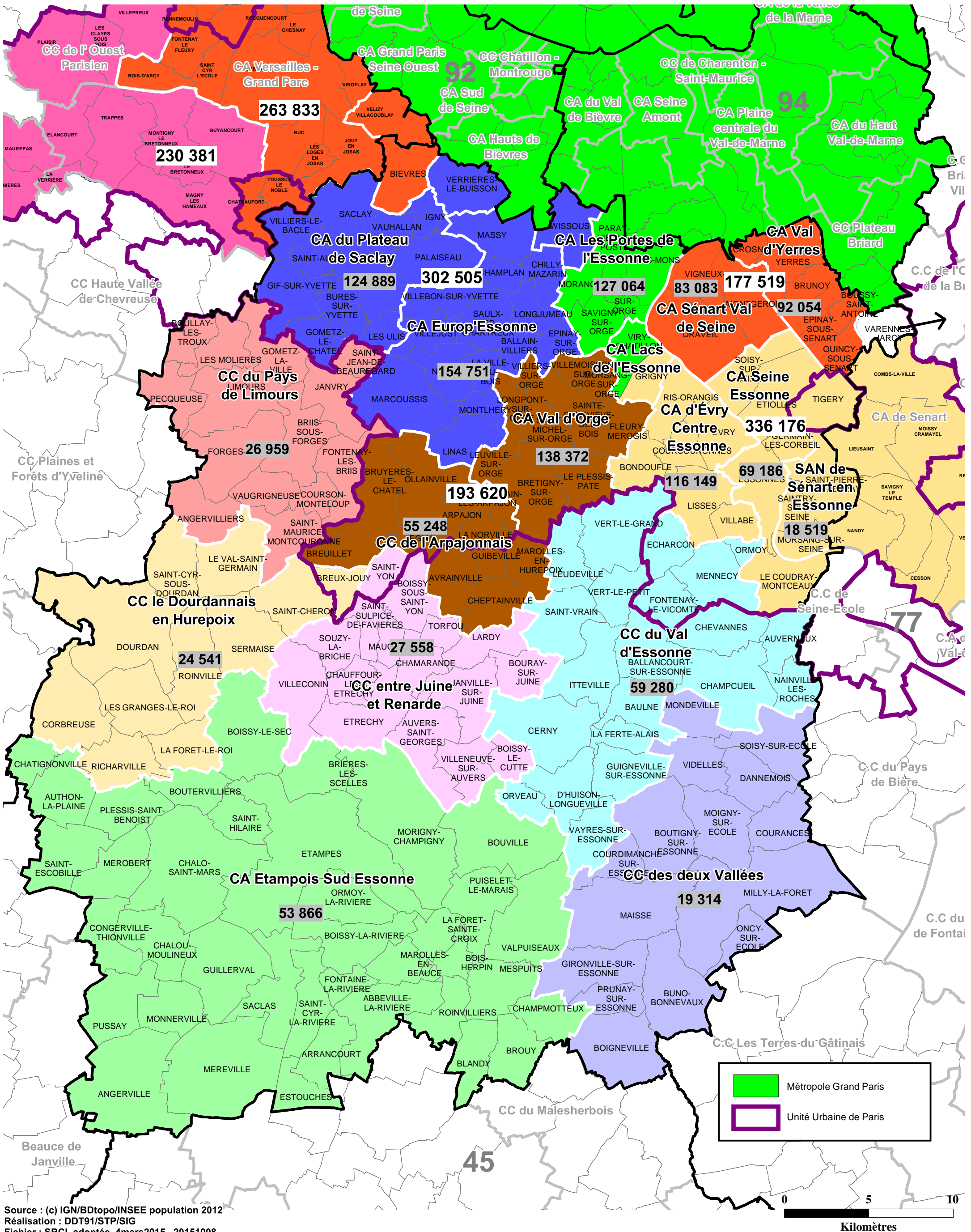

III. A. 1. CARTES DES REGROUPEMENTS PROPOSÉS PAR COMPÉTENCES ASSAINISSEMENT (COLLECTE, TRANSPORT ET TRAITEMENT)

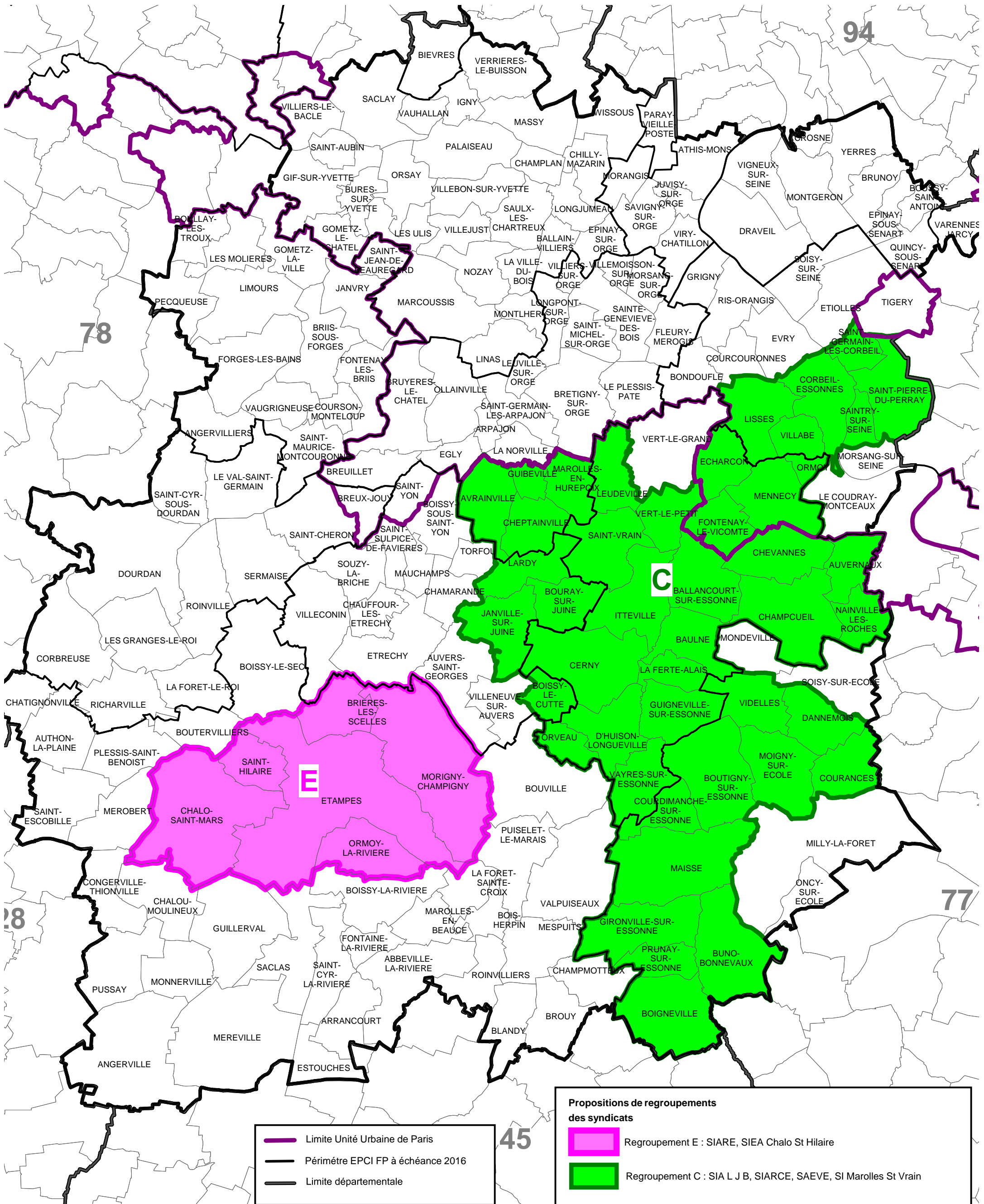

III. A. 2. CARTES DES REGROUPEMENTS PROPOSÉS PAR COMPÉTENCES EAU POTABLE

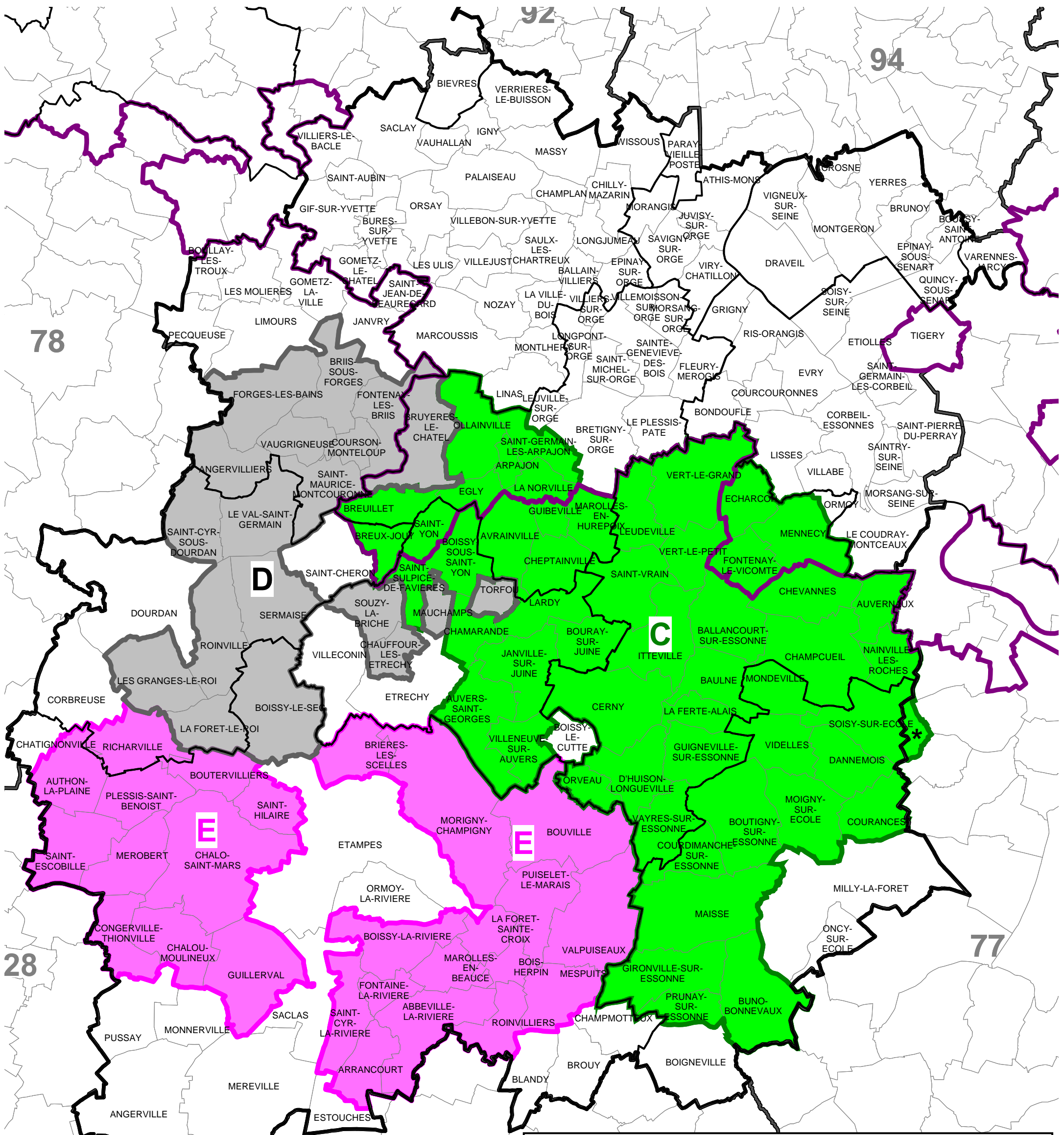

— Limite Unité Urbaine de Paris
 Périmètre EPCI FP à l'échéance 2016
 Limite départementale
* Intégration future à l'intercommunalité du grand Fontainebleau



Propositions de regroupements des syndicats

Regroupement E : SIEPB, SIEVHJ, SIEA Chalo St Hilaire, SIE du Plessis St Benoist
 Regroupement C : SIERE, SAEVE, SIEVJ, SIARCE
 Regroupement D : SIAEP Angervilliers, SIAEP des Eaux du Roi, SIE Lavenelle, SIE SMTC

III. A. 3. CARTES DES REGROUPEMENTS PROPOSÉS PAR COMPÉTENCES

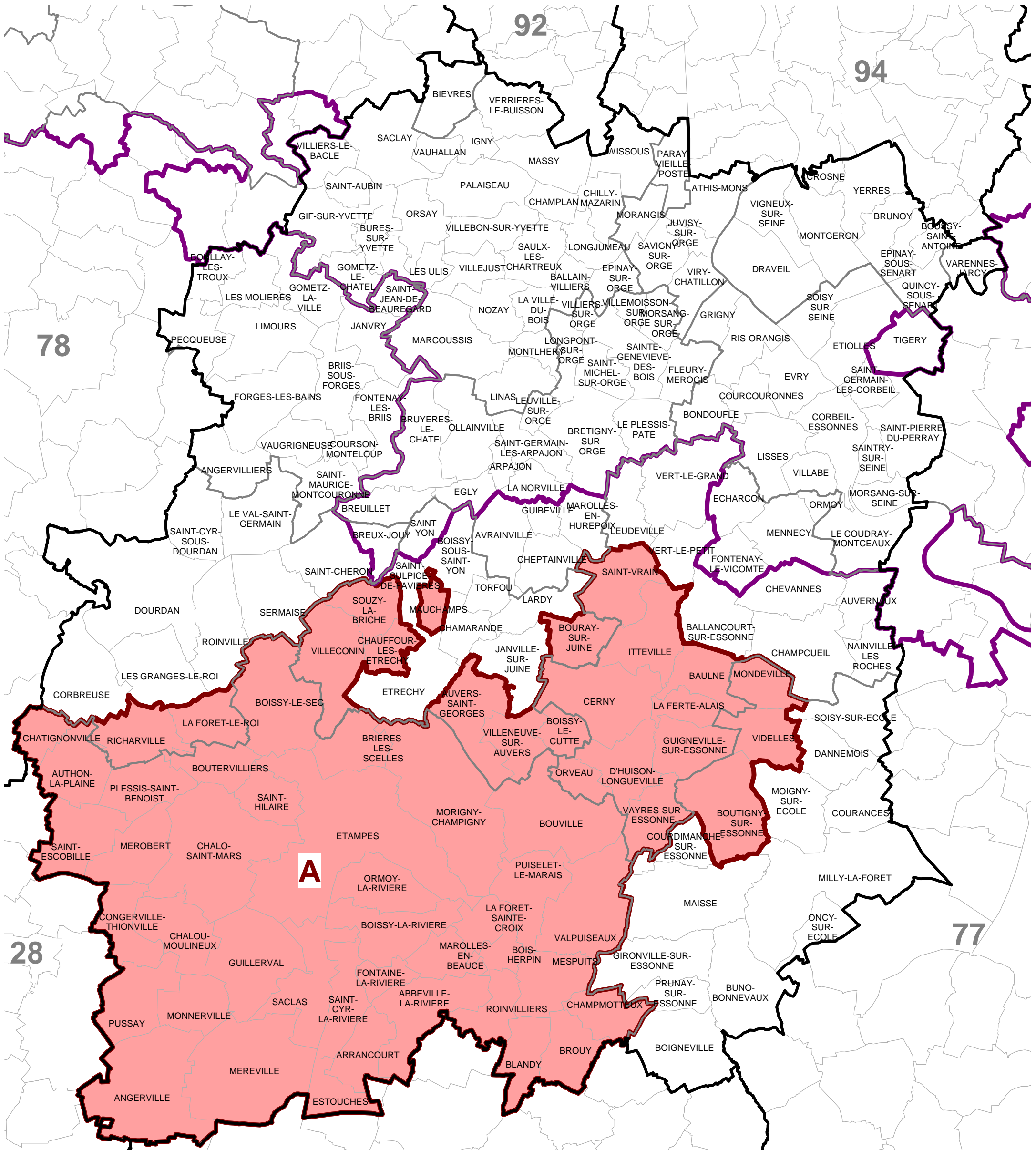
MOBILITÉ



-  Limite Unité Urbaine de Paris
-  Périmètre EPCI FP à l'échéance 2016
-  Limite départementale

Propositions de regroupements de syndicats

-  Regroupement A : SITSE, SISFA, SIT

III. A. 4. CARTES DES REGROUPEMENTS PROPOSÉS PAR COMPÉTENCES ÉLECTRICITÉ

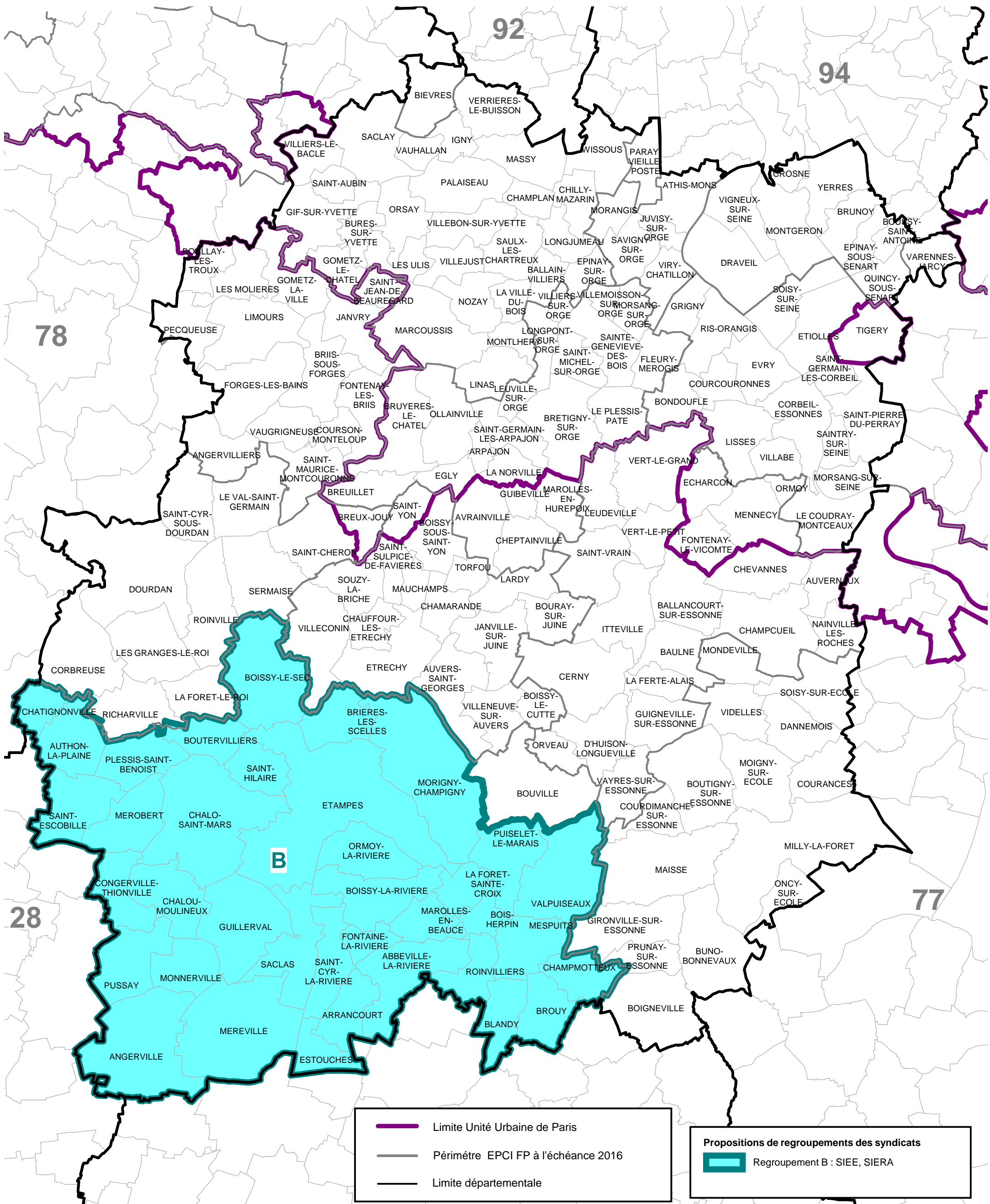

- Limite Unité Urbaine de Paris
- Périmètre EPCI FP à l'échéance 2016
- Limite départementale

Propositions de regroupements des syndicats

- Regroupement B : SIEE, SIERA

III. B. 1. REGROUPEMENT A PROPOSÉ

SYNDICATS CONCERNÉS PAR LE REGROUPEMENT SUR LA COMPÉTENCE TRANSPORTS SCOLAIRES

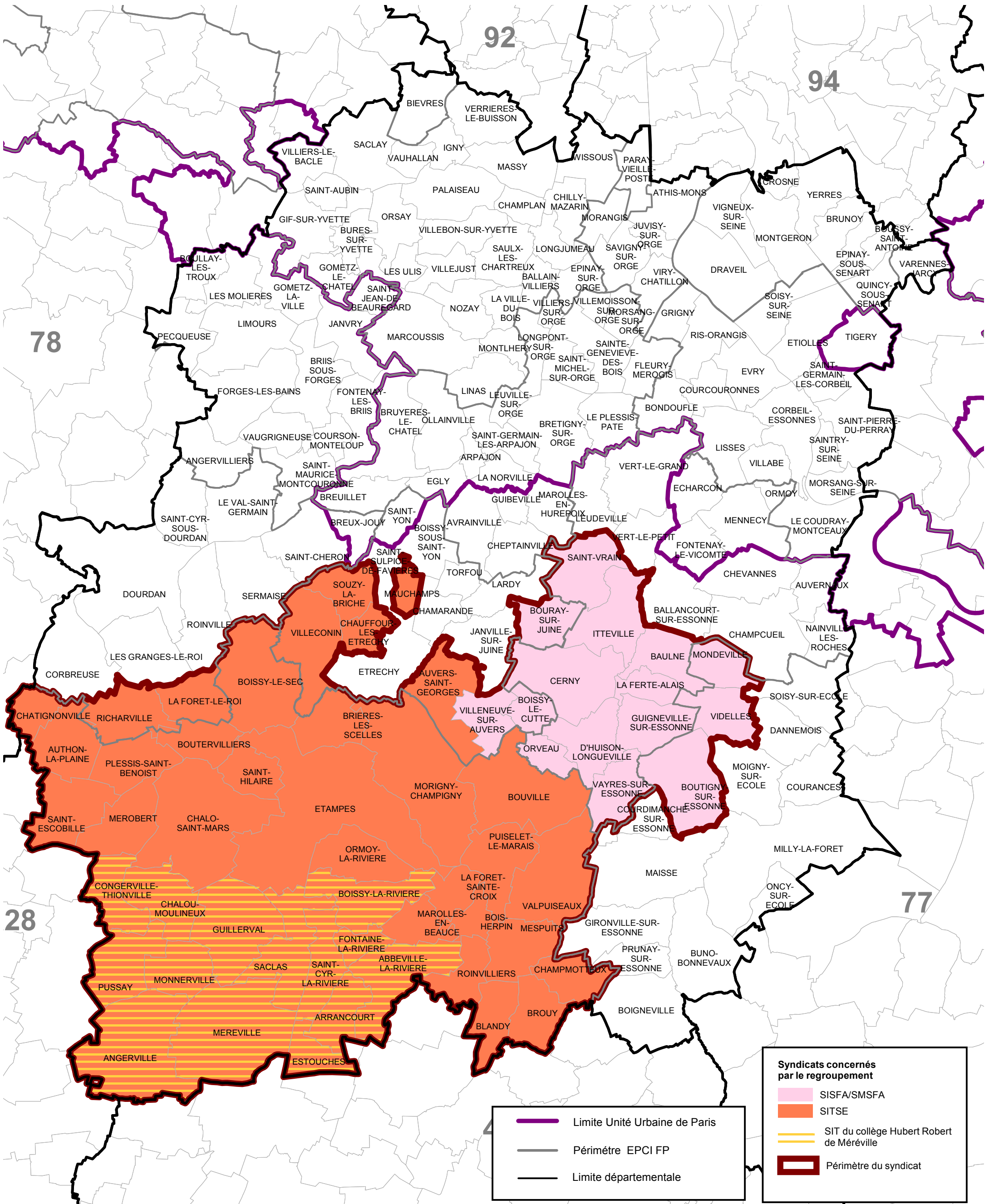

Syndicats concernés par le regroupement

- SISFA/SMSFA
- SITSE
- SIT du collège Hubert Robert de Méréville
- Périmètre du syndicat

- Limite Unité Urbaine de Paris
- Périmètre EPCI FP
- Limite départementale

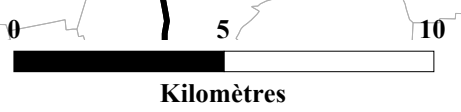

III. B. 2. REGROUPEMENT A PROPOSÉ

PÉRIMÈTRE DU NOUVEAU SYNDICAT PROPOSÉ PAR LE SDCI

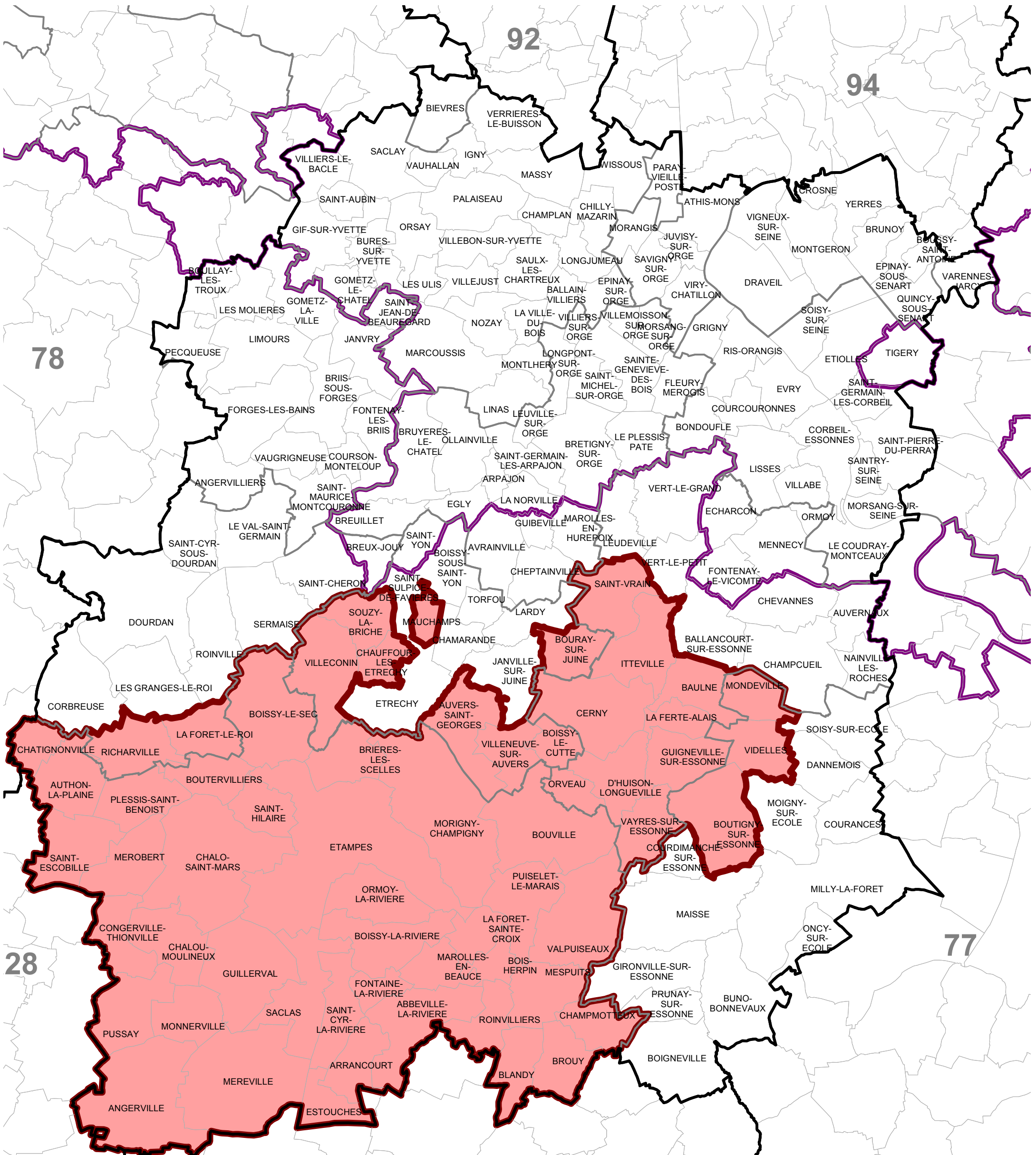

- Limite Unité Urbaine de Paris
- Périmètre EPCI FP
- Limite départementale

- Proposition de regroupement de syndicat

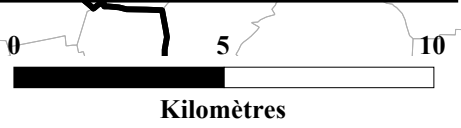

III. B. 1. REGROUPEMENT B PROPOSÉ

SYNDICATS CONCERNÉS PAR LE REGROUPEMENT SUR LA COMPÉTENCE ÉLECTRICITÉ

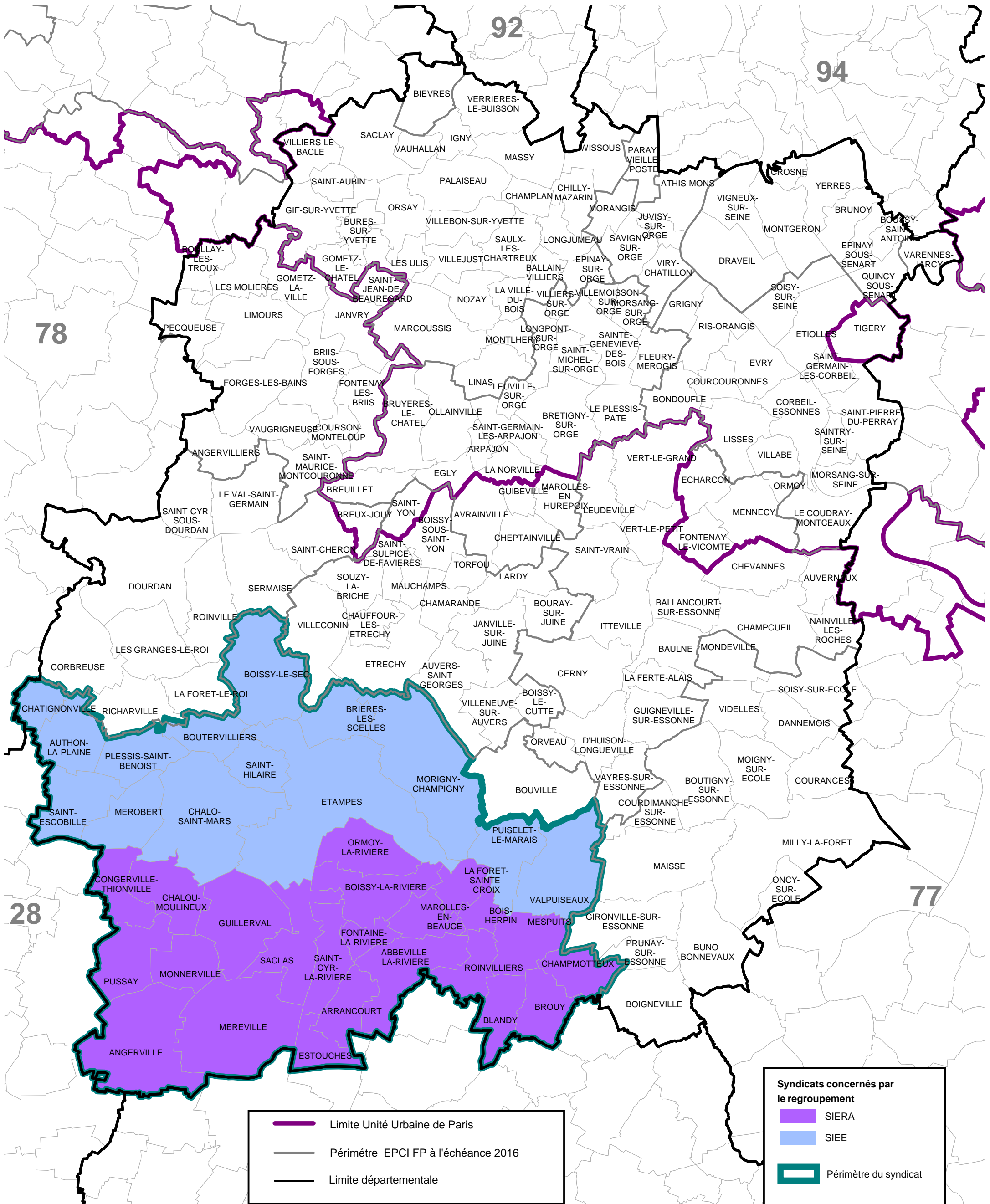

III. B. 2. REGROUPEMENT B PROPOSÉ

PÉRIMÈTRE DU NOUVEAU SYNDICAT PROPOSÉ PAR LE SDCI

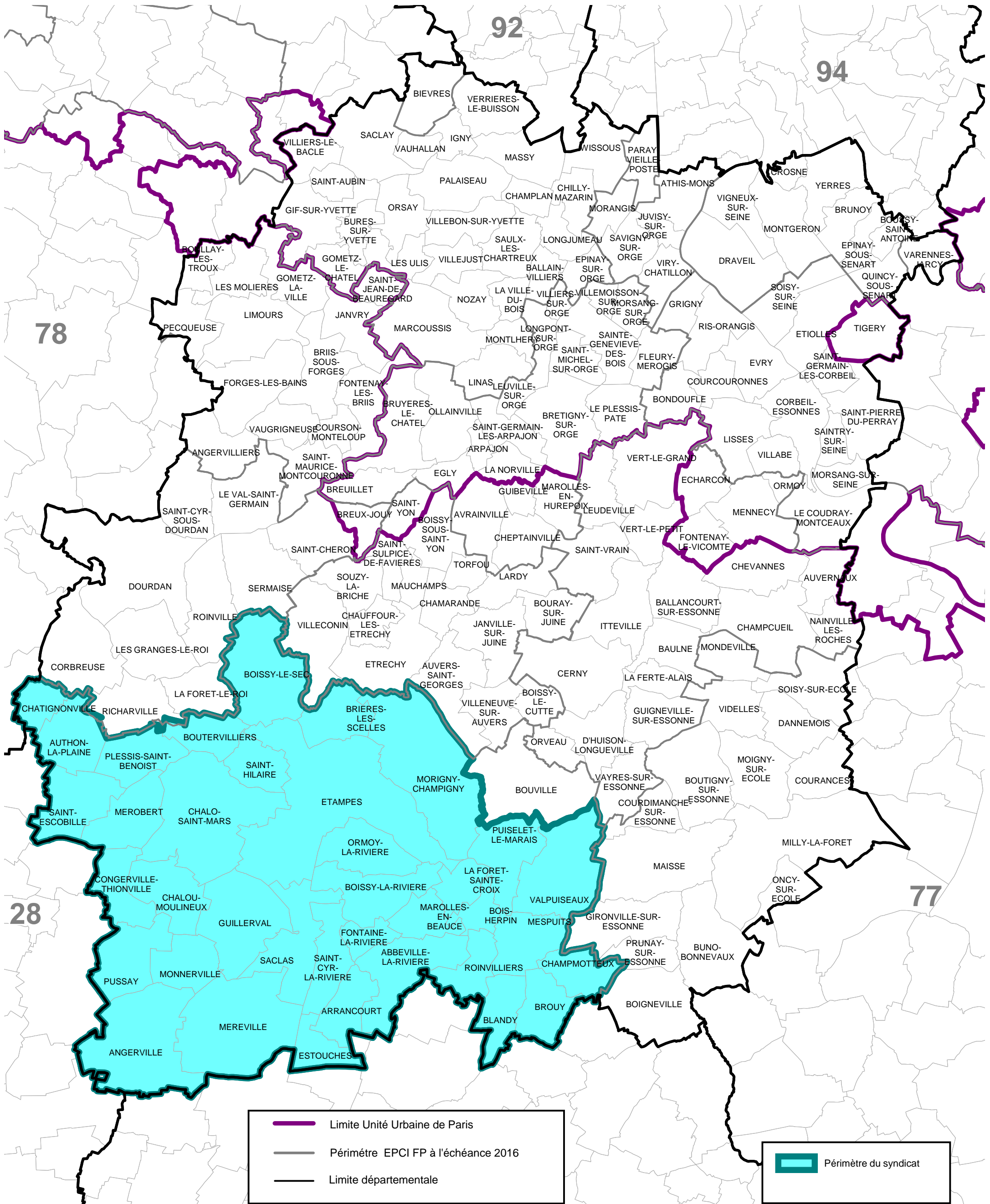

III. B. 1. REGROUPEMENT C PROPOSÉ

SYNDICATS CONCERNÉS PAR LE REGROUPEMENT SUR LA COMPÉTENCE EAU POTABLE

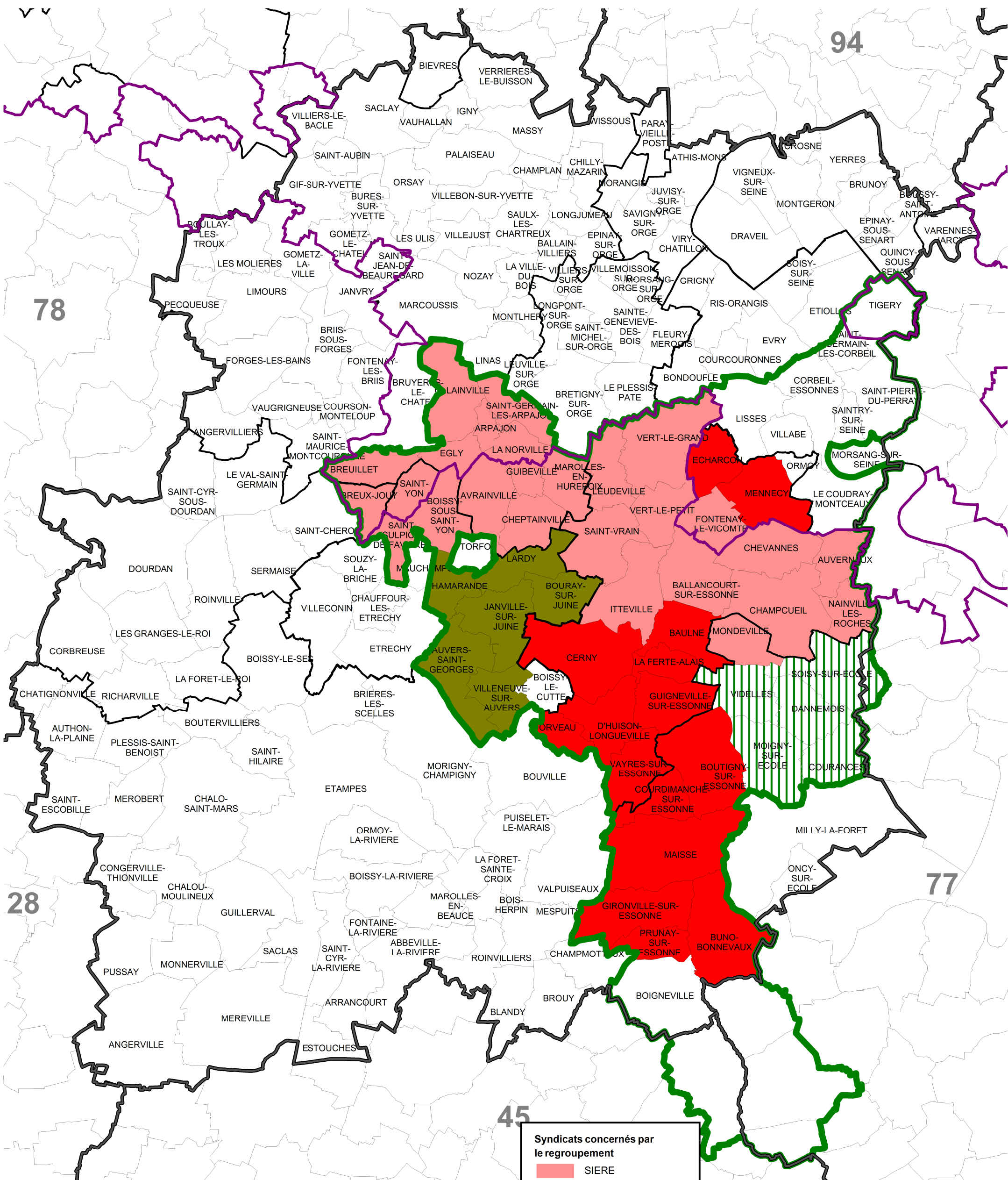

Source : (c) IGN/Bdcarto/BANATIC/PREF91
Réalisation : DDT91/STP/SIG
Fichier : REGROUPEMENT_C_EP_20151016

Syndicats concernés par le regroupement	
	SIERE
	SAEVE
	SIEVJ
	SIARCE
	Périmètre du syndicat

	Limite Unité Urbaine de Paris
	Périmètre EPCI FP
	Limite départementale

III. B. 2. REGROUPEMENT C PROPOSÉ

SYNDICATS CONCERNÉS PAR LE REGROUPEMENT SUR LA COMPÉTENCE ASSAINISSEMENT

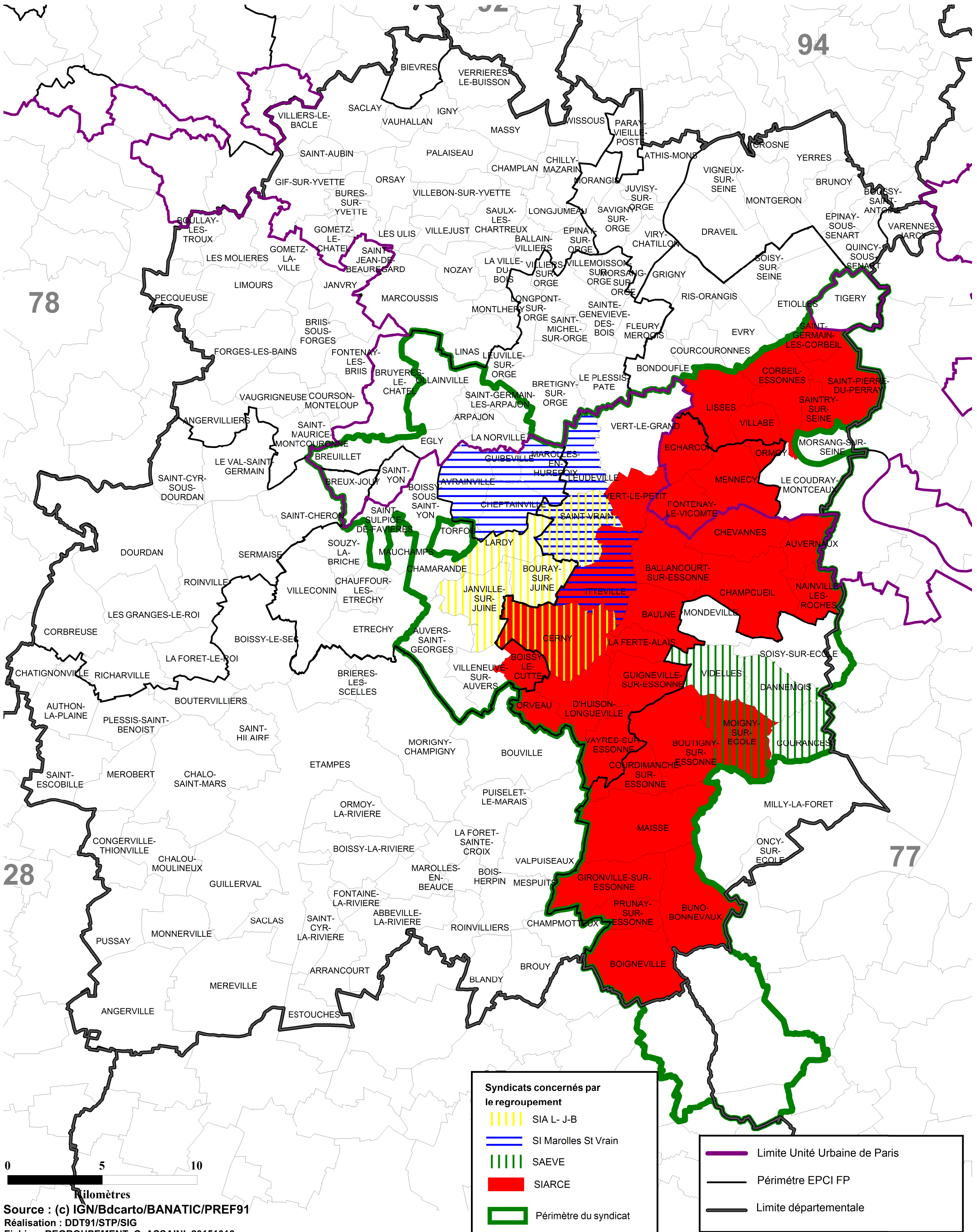

III. B. 3. REGROUPEMENT C PROPOSÉ

SYNDICATS CONCERNÉS PAR LE REGROUPEMENT SUR LA COMPÉTENCE COURS D'EAU

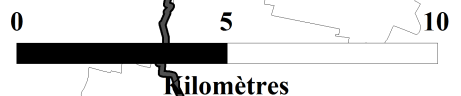
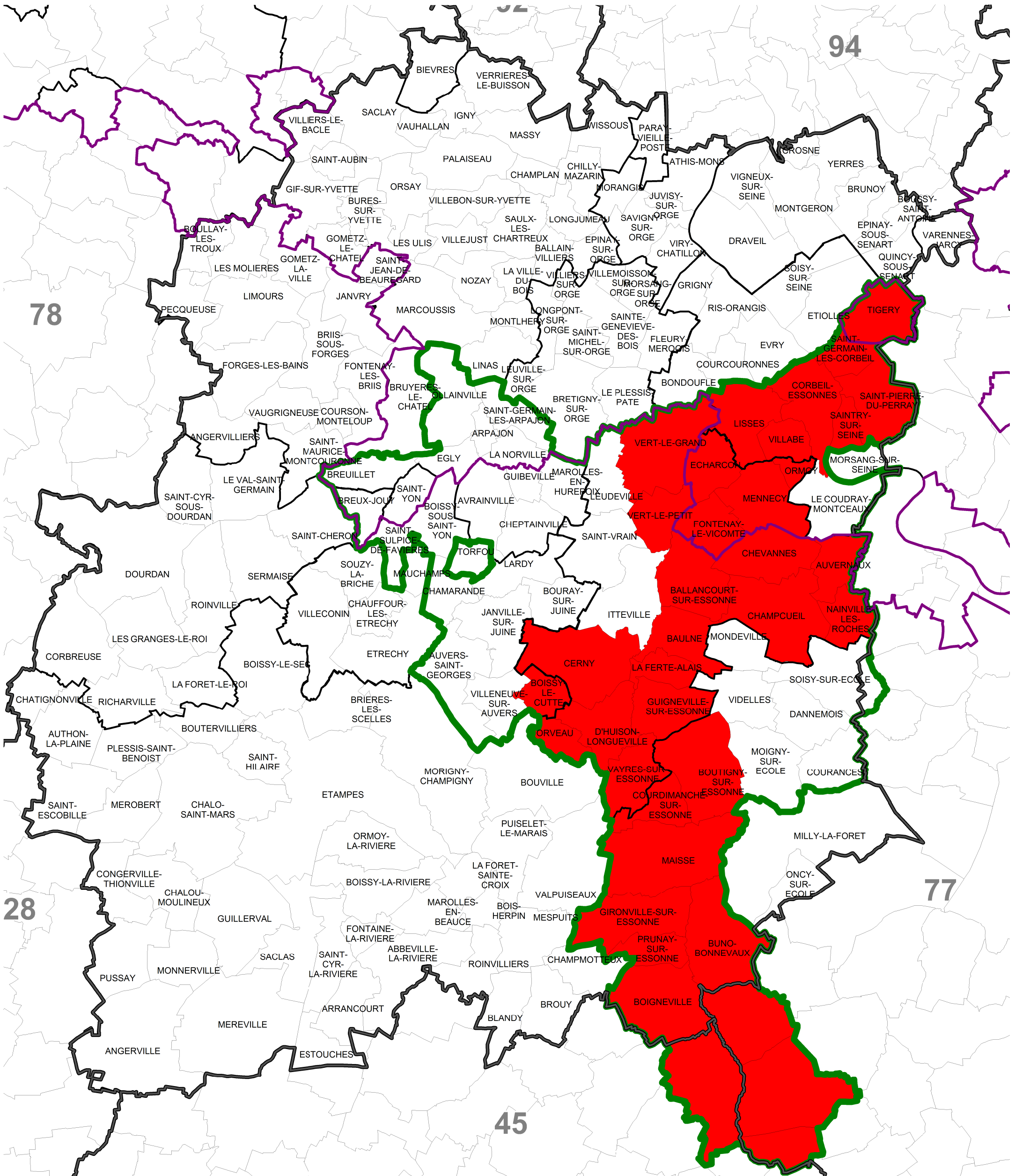

Source : (c) IGN/Bdcarto/BANATIC/PREF91
Réalisation : DDT91/STP/SIG
Fichier : REGROUPEMENT_C_CE_20151016

<p>Syndicats concernés par le regroupement</p> <p>■ SIARCE</p> <p>■ Périmètre du syndicat</p>	<p>— Limite Unité Urbaine de Paris</p> <p>— Périmètre EPCI FP</p> <p>— Limite départementale</p>
--	--

III. B. 4. REGROUPEMENT C PROPOSÉ

PÉRIMÈTRE DU NOUVEAU SYNDICAT PROPOSÉ PAR LE SDCI

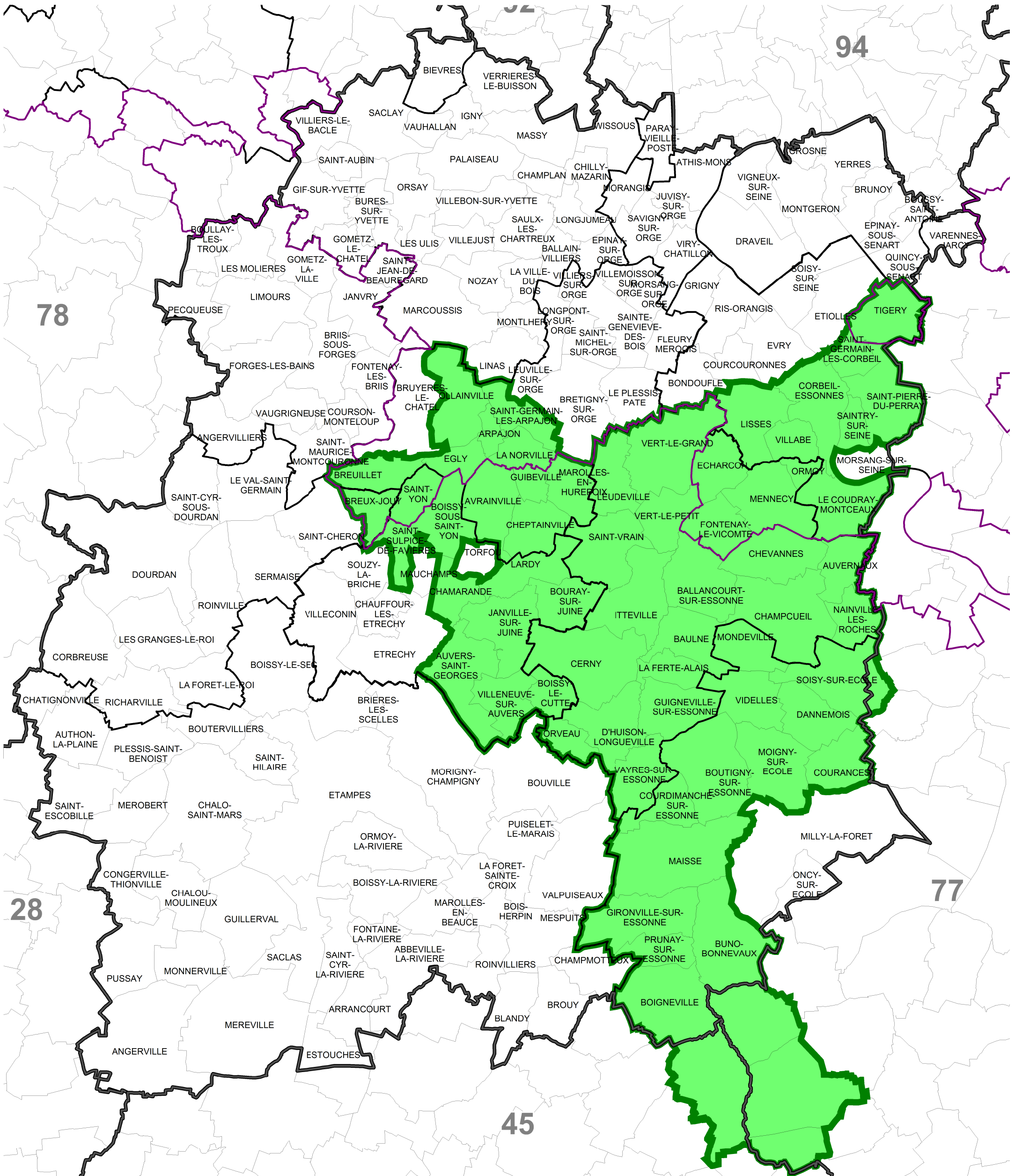

Périimètre du syndicat

Limite Unité Urbaine de Paris
 Périimètre EPCI FP
 Limite départementale

III. B. 1. REGROUPEMENT D PROPOSÉ

SYNDICATS CONCERNÉS PAR LE REGROUPEMENT SUR LA COMPÉTENCE EAU POTABLE

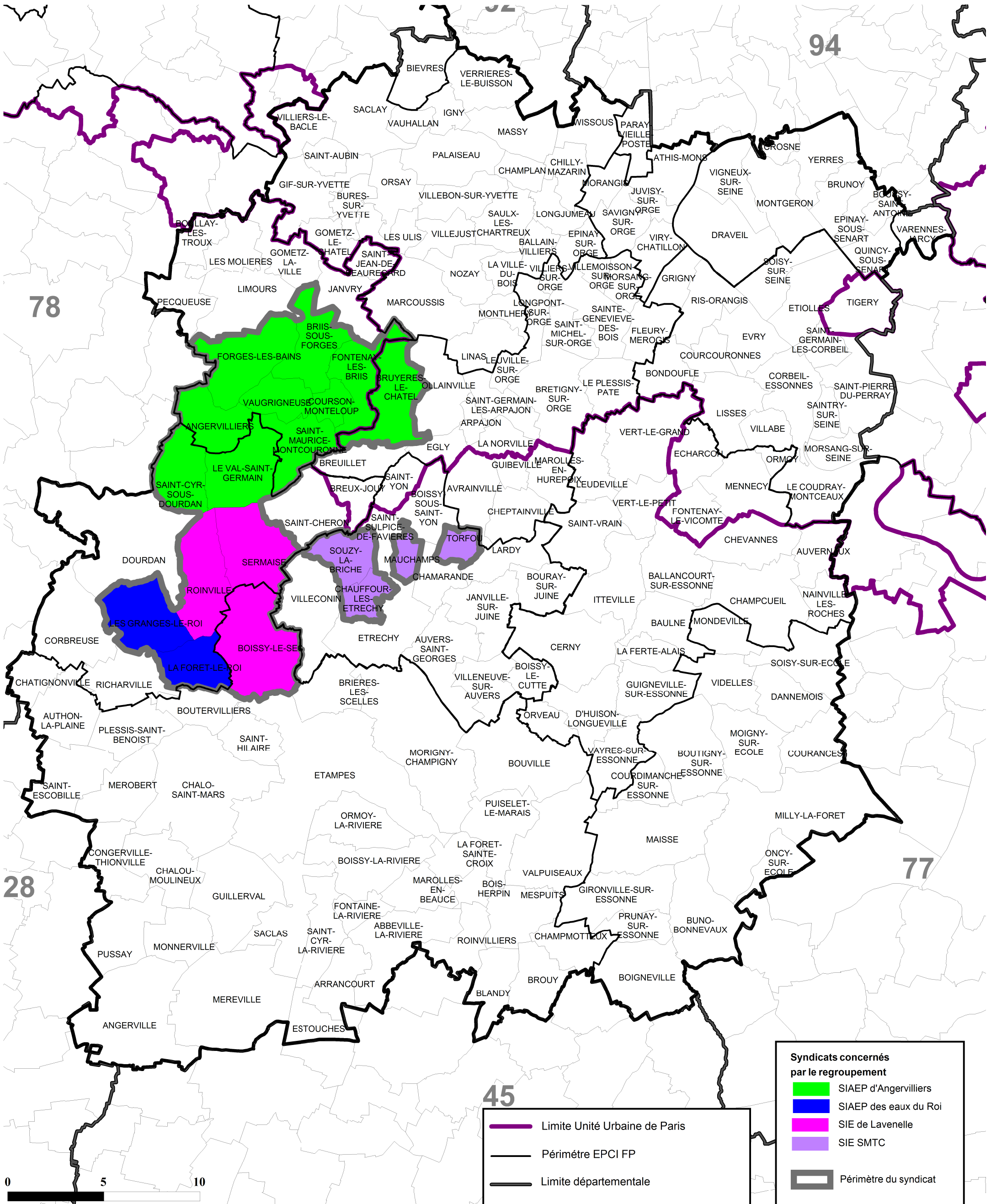

III. B. 1. REGROUPEMENT E PROPOSÉ

SYNDICATS CONCERNÉS PAR LE REGROUPEMENT SUR LA COMPÉTENCE ASSAINISSEMENT

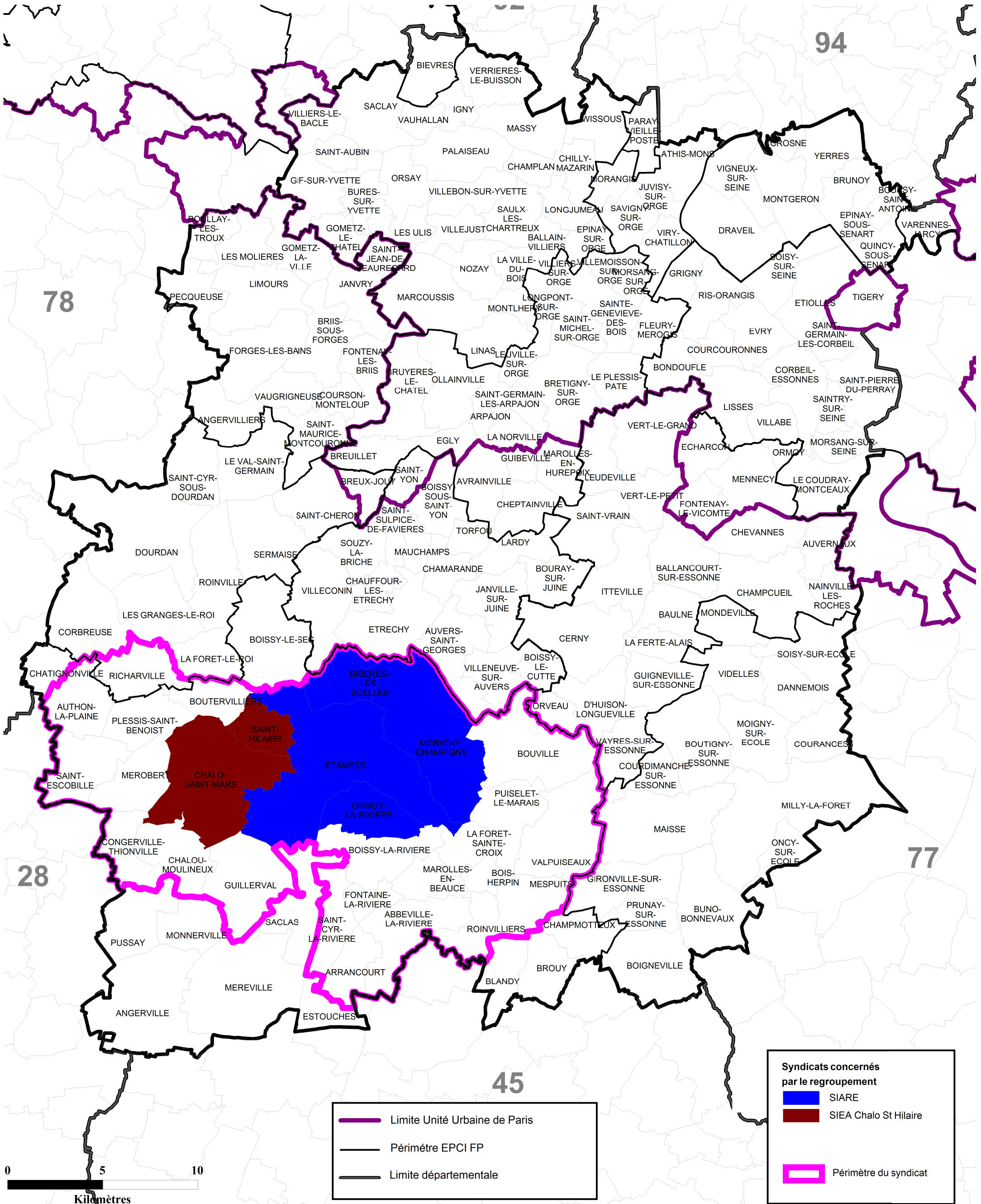

Source : (c) IGN/Bdcarto/BANATIC/PREF91
 Réalisation : DDT91/STP/SIG
 Fichier : Syndicat_REGROUPEMENT_E_20151016

Syndicats concernés par le regroupement

- SIARE
- SIEA Chalo St Hilaire
- Périmètre du syndicat

- Limite Unité Urbaine de Paris
- Périmètre EPCI FP
- Limite départementale

III. B. 2. REGROUPEMENT E PROPOSÉ

SYNDICATS CONCERNÉS PAR LE REGROUPEMENT SUR LA COMPÉTENCE EAU POTABLE

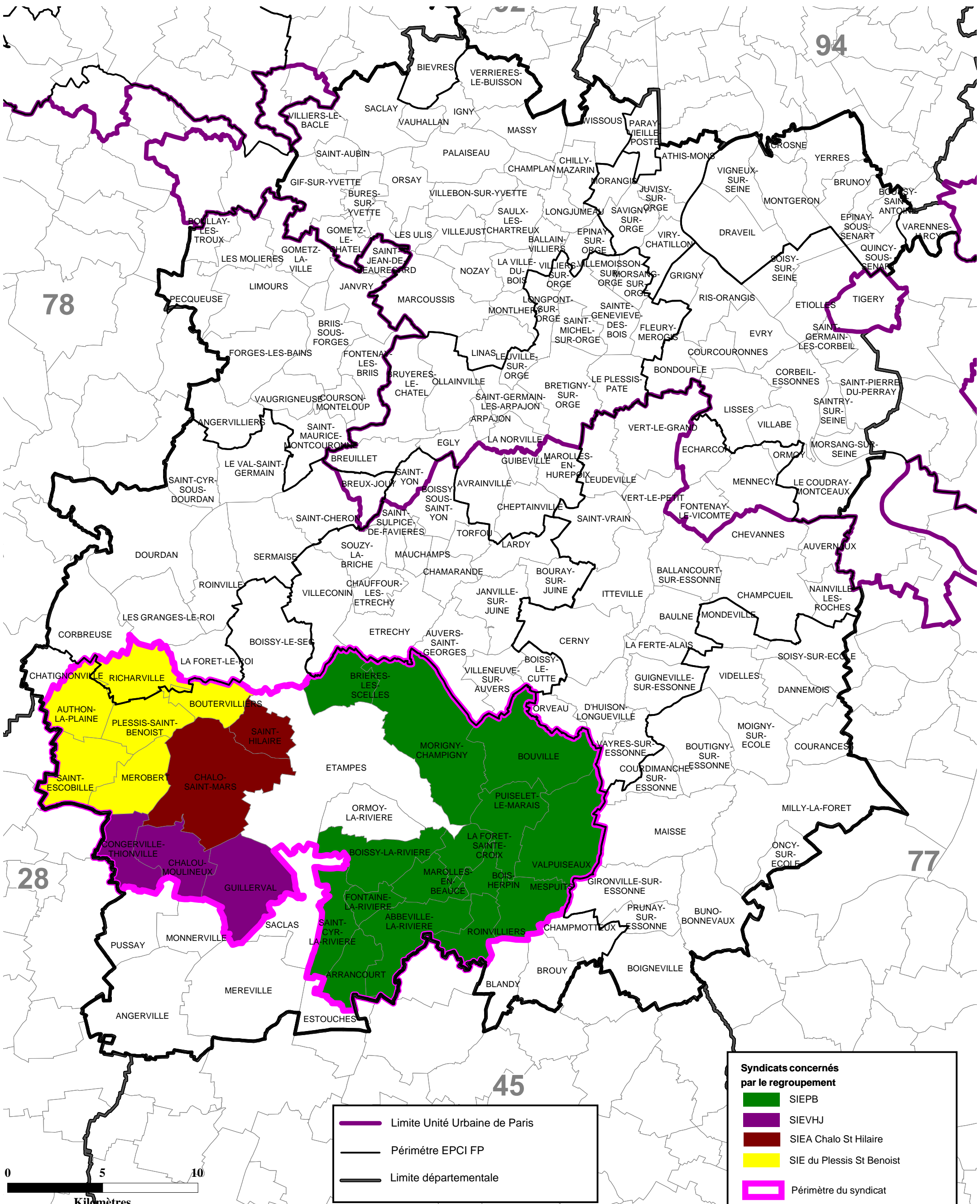

III. B. 3. REGROUPEMENT E PROPOSÉ

PÉRIMÈTRE DU NOUVEAU SYNDICAT PROPOSÉ PAR LE SDCI

